



# Kannadig

(Consultable sur [www.lesneven.bzh](http://www.lesneven.bzh))

D'ar Gwener 22 a viz Gouere 2016

**N° 1591**

**22 juillet 2016**

**LESNEVEN**

## Les Mercredis de l'été

**27 juillet : « L'été 36 » - Esplanade de la Mairie**

**A 19 h 13 :** la fanfare Biguernel Kozh Popular International Philanthropic Orchestra.

**A 19 h 43 :** « 8 juin 1936 - La folle journée », spectacle de chansons de rue, par la Cie Sucre d'orgue avec Michèle Porcher, Loïc Toularastel et Jérôme André.



**3 août : place de la mairie**

Dès 16h30 : marché de l'artisanat.

Dès 19h : repas « terre »: kig-ha-farz ; patates au lard.

Repas animé par le groupe de chants de marins « A virer ». Depuis Brest 2000, il est monté tout doucement en puissance et s'est fait une notoriété qui déborde maintenant le département du Finistère et la Bretagne.



## Urgences - Services de garde

*Niverennoù prim*

- **POMPIERS** : 18 ou 112.
- **MEDECIN - DENTISTE** : 15 (Samu).
- **GENDARMERIE** : 17 ou 02 98 83 00 40.
- **PHARMACIES** : ☎ 32 37.
- **INFIRMIERS** : Samedi 23 : Cabinet, 2 place du Pont, Lesneven. ☎ 02 98 21 03 14.
- **AMBULANCES** : Du lundi au samedi, de 20 h à 8 h et dimanche/jour férié, faire le 15.
- **EAU - ASSAINISSEMENT** : ☎ 02.98.83.02.80.
- **GAZ - GRDF** : ☎ 02 98 02 02 22. Dépannage et sécurité 24 h/24 : ERDF 09 726 750 29.
- **ELECTRICITE - EDF** : ☎ 0810 333 029.
- **ANFR** : Agence nationale des fréquences : [www.anfr.fr](http://www.anfr.fr).

## Récital d'orgue,

**Lundi 25 juillet, à 11 h,**  
J.F. Marchand (orgue)  
Olivia Lemblé (soprano)

**Lundi 1<sup>er</sup> août, à 11 h,**  
S. Harrap (orgue)

en l'église Saint-Michel.

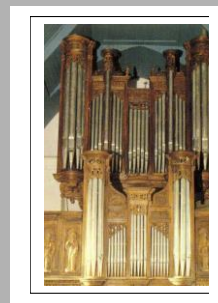

## Prochaines parutions du Kannadig

**Ven 5 août - Ven 12 août -  
Ven 26 août**

## Musée du léon

Visites guidées

**Jeu 28 - Les édifices religieux** : couvent des Ursulines, chapelle du collège St-François, église St-Michel, chapelle St-Joseph, chapelle St-Maudez, site de l'église de Languengar, chapelle St-Egarec.

4 €/pers., visite comprise du Musée. Départ à 14 h 30 du Musée du Léon, place des 3 piliers.

Excursions guidées

**Mer 27 - Art contemporain** : expo François Dilasser au Musée du Léon, expo Chagall à Landerneau.

**Mer 3 - Châteaux autour de l'Aber-Wrach** : site de Beg an Toul, manoir de Kerosven, château de Kerouartz, manoir du Bergot et chapelle St-Yves. 20 €/pers., tout compris (car, guide, entrées). Départ à 13 h 30, gare routière du Valy-Goz, Lesneven.

Inscription à l'office de tourisme de Lesneven, tél. 02 29 61 13 60.

## Permanences des élus

*Eurioù degemer an dilennidi*

**Sam 23** : pas de permanences de Pascal Cornic. **Juillet et août** : pas de permanences de Yves Quinquis.

## Médiathèque Le Vilaren

*Mediaoueg ar Vilaren*

**Modalités pratiques pour l'été** : La médiathèque reste ouverte durant les vacances scolaires.

**Horaires** : Mardi : 14h30-18h ; Mercredi : 10h-12h / 15h-18h ; Vendredi : 14h30-18h ;

Samedi : 9h30-12h30. Sur cette période, il est possible d'emprunter 8 livres ou revues,

2 DVD et 4 CD par carte. La durée des prêts est doublée, sauf pour les DVD les plus récents.

**Expo « Tip tap top 2015/2016 »**, jusqu'au 27 août : venez découvrir les activités et créations de vos enfants pendant le temps d'accueil périscolaire à Lesneven 2015/2016.

### Tip TAP Top !

12 juillet à 27 août  
À la Médiathèque de Lesneven



## Rendez-vous

*Emgavioù*

➔ **Foire aux chiens, aux petits animaux, foire aux puces.**

- Dim 7 août, parc de la Maison d'Accueil. Réserv. au 02 98 83 01 47 ou 06 34 35 85 23 abily\_andre@orange.fr.

➔ **CCAS**. - Fermé jusqu'au 7 août.

➔ **Messes** – **Sam 23** : 18h, Lesneven. **Dim 24** : 10h30, Kernilis et Le Folgoët.

➔ **Office de tourisme - Lesneven** – Horaires jusqu'au 31

août : Du lun au sam, de 9 h 30 à 12 h 30 et 14 h à 18 h. Dim et jours fériés, de 9 h 30 à 12 h 30.

➔ **Conciliateur de justice - Nouveau lieu de permanence.**

- Reprise des permanences de M. Quémeneur à partir du jeu 18 août, à la Communauté de Communes, bureau en rez-de-chaussée (fléchage). La prise de RDV (de 13 h 30 à 17 h) se fera à l'accueil de la Communauté de Communes ou au 02 98 21 11 77.

## Exposition à la chapelle Saint-Joseph

**Du 22 juillet au 3 août**

**lundi : de 10h30 à 12h30 et de 14h à 18h et du mardi au dimanche de 14h à 18h**



**Yvon Coadou** - Son sujet de prédilection : la Bretagne, surtout les maisons bretonnes qui l'inspirent. Sa technique : la peinture à l'huile. A partir de croquis ou photos réalisés lors de balades, les paysages prennent vie sur la toile ; il aime travailler les formes géométriques, la matière et les couleurs à la brosse.

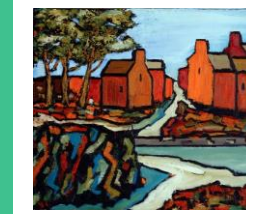

## Exposition « Dilasser chez lui »

**Au musée du Léon et à la chapelle Saint Maudez - Jusqu'au Dim 18 septembre**

François Dilasser aurait eu 90 ans cette année. Pour vous permettre de découvrir ou de redécouvrir ce peintre de renommée internationale des grandes toiles et des œuvres sur papier seront exposées dans ces deux lieux. 3€ / -14ans : gratuit / Pass famille : 10€



## Maison des Jeunes - Planning des vacances d'Été



**Lun 25** : 13 h 30- 17 h, les lundis de l'été au City stade, ouvert à tous ; 17 h - 18 h, accueil libre. **Mar 26** : 10 h - 18 h, plage pique-nique (8 places) ou paintball 19 € ; 18 h -20 h 30, jeux de société, jeux bretons ; **Mer 27** : 10 h - 12 h, proposition des jeunes pour l'activité ; 13 h 30 - 16 h, activité proposée par les jeunes ; 16 h - 18 h, accueil libre ; **Jeu 28** : 10 h - 18 h, plage et pique-nique (8 pl.) ou tir à l'arc (8 pl.) 5,50 € ; 18 h - 20 h 30, on parle de tout, pas de tabou ; **Ven 29** : 13 h 30 - 17 h, pétanque, parc de la Maison d'Accueil ; 17 h - 18 h, accueil libre. **Lun 1<sup>er</sup>** : 13 h 30- 17 h, les lundis de l'été au City stade, ouvert à tous ; 17 h - 18 h, accueil libre. **Mar**

**2** : 10 h - 18 h, plage pique-nique (8 places) ou bowling 5 € ; 18 h -20 h 30, tournoi de console (playstation) ; **Mer 3** : 10 h - 12 h, proposition des jeunes pour l'activité ; 13 h 30 - 16 h, activité proposée par les jeunes ; 16 h - 18 h, accueil libre ; **Jeu 4** : 10 h - 18 h, plage et pique-nique (8 pl.) ou swingolf (8 pl.) 5,50 € ; 18 h - 20 h 30, diffusion d'un DVD ; **Ven 5** : 13 h 30 - 17 h, jeux de société, jeux bretons ; 17 h - 18 h, accueil libre.

## STOP ANNONCES

Traoù a bep seurt

### EMPLOI - SERVICE

◆ L'ADMR de Lesneven-Côte des Légendes recherche des collaborateurs pour assurer remplacements d'aides à domicile. Une 1<sup>ère</sup> expérience réussie serait un plus. Nous pouvons proposer des CDD à compter du 15/08 sur Plouider, Lesneven, Ploudaniel, Kerlouan. Tél. 02 98 21 26 30 ou déposer vos coordonnées sur le site : [www.admrlsneven-cotedeslegendes.fr](http://www.admrlsneven-cotedeslegendes.fr)

◆ **Service civique** - Le CCAS de Lesneven recherche un jeune de 16 à 25 ans dans le cadre d'une mission de service civique pour « participer à la lutte contre la solitude et l'isolement des personnes âgées ». Le volontaire interviendra au sein du CCAS (en mairie) avec la permanente. Mission : du 01/09/2016 au 28/02/2017. 24h/semaine. Infos [ccas.lesneven@orange.fr](mailto:ccas.lesneven@orange.fr)

◆ Auxiliaire de vie recherche garde d'enfant (chèque emploi service) à compter de mi-sept., avant et après l'école. Effectuerait ménage si besoin. T. 06 34 32 50 58.

◆ Cherche personne pour garder 2 enfants (12 et 9 ans) tous les mercredis (hors vacs scolaires) à partir du 7 sept. Voiture indispensable. Tél. 02 98 21 09 08 (après 19 h).

### LOCATIONS - VENTES

**Les annonces immobilières n'engagent en aucun cas la mairie, mais seulement les annonceurs.**

◆ Loue, Lesneven centre, T1 bis. Tél. 06 62 49 40 11.

◆ Loue, Plouider, T1 bis, 39 m<sup>2</sup> : cuis. amén., séjour, ch., sdb, cellier. 280 €. Libre le 8/08. Tél. 06 66 36 76 70.

◆ Loue, Lesneven centre, appt T2 bis, 1<sup>er</sup> étage : cuis. amén., séjour, ch. av. placard, sde, chaudière gaz de ville, parking. Tél. 06 70 55 05 95.

◆ Loue, Lesneven centre, T2 et T3 récents : cuis. amén., parking privé. Tél. 06 74 00 95 78 ou 02 98 20 00 86.

◆ Loue, Lesneven centre, appt indépendant T3 : grand garage, grande terrasse, chauff. gaz, refait à neuf. Tél. 02 98 83 18 60 (HR).

◆ Loue, Lesneven centre, local commercial ou prof., 102 m<sup>2</sup>, DPE : C. Tél. 06 70 55 05 94.

◆ Cherche terrain constructible sur Lesneven (+/- 700 m<sup>2</sup>), proche centre. Tél. 06 30 20 39 41.

### DIVERS

◆ Vends billet « Fête du bruit » à Landerneau. 35 € pour le samedi 13/08. Tél. 02 98 83 12 06 ou 06 25 50 84 15.

## Cinéma Even

### Sinema Even

«**Camping 3** » - Ven 22, à 14 h 15 ; Dim 24, à 10 h 45 et 20 h 15 ; Lun 25, à 20 h 15. Comédie. 1 h 45.

«**Ninja Turtles 2** » - Ven 22 et Sam 23, à 20 h 15. 1 h 52.

«**Le BGG - le bon gros géant** » - Jeu 28, à 20 h 15 ; Ven 29, à 20 h 15 (3D) ; Dim 31, à 20 h 15. Famille, aventure, fantastique. 1 h 55.

«**L'âge de glace : les lois de l'univers** » - Ven 29, à 14 h 15. Animation. 1 h 35.

«**Débarquement immédiat** » - Sam 30, à 20 h 15 ; Dim 31, à 10 h 45 ; Lun 1<sup>er</sup>, à 20 h 15. Comédie. 1 h 30.



## Plan Départemental canicule 2016

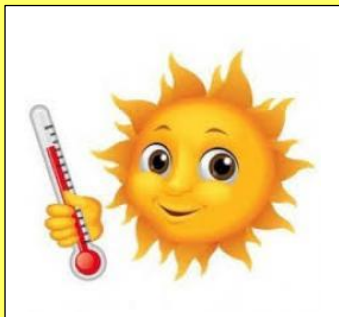

Comme chaque année, le niveau de veille sanitaire du plan canicule a été déclenché le 1<sup>er</sup> juin. Le repérage individuel des personnes à risque ou isolées est un des grands axes de ce plan. Le CCAS de Lesneven a ouvert un registre de recensement des personnes âgées, handicapées ou présentant des problèmes de santé, désireuses de se faire connaître. Cette inscription, facultative, peut se faire par simple lettre ou sur appel téléphonique en mairie ou au bureau du CCAS (02-98-83-00-03 - 02.98.83.57.95). Le recueil de ces informations, tenu à la disposition du Préfet en cas de nécessité, permet l'intervention des services sanitaires et sociaux en cas de déclenchement du plan d'alerte.

**Centre socioculturel - Sorties ouvertes à tous - Mer 27** : visite parc animalier de Menez Meur et balade contée à la rencontre des korrigans – 9 h 45. - **Mer 3/08** : balade à St-Pol-de-Léon - Montée des 170 marches de l'église du Kreisker et initiation à la pêche aux bigorneaux – 10 h 30 - **Mardi 23** : balade en poney à l'accueil de loisirs de Ploudaniel. **Accueil de loisirs : dernières places pour les stages** de body percussion, festival Animages, magie. Du lundi au vendredi, de 13 h 30 à 18 h 15 - 2, rue des Déportés – Lesneven - 02 98 83 04 91.

## Radio Émeraude - Ton ar vro !

L'Info au Présent du lundi au vendredi : 7 h/13 h/19 h. [radio.emeraude@wanadoo.fr](mailto:radio.emeraude@wanadoo.fr).

- **Samedi 23** « Les gens de mer, les gens de terre » – Diff. **11 h et 16 h** - Sport : 38<sup>ème</sup> édition du stage international d'Aïkido à Lesneven.
- **Lundi 25** L'Info au Présent – **Tourisme** : le site Natura 2000 de Guissény.
- **Mardi 26** L'Info au Présent – **Musique** : Pascal Lesné pour son CD « *A bout de souffle* ».
- **Mercredi 27** L'Info au Présent – **Expo** : Comité des Fêtes, Lesneven avec le peintre Yvon Coadou.
- **Jeudi 28** L'Info au Présent – **Culture**: Présentation du spectacle déambulatoire « *Meneham, 300 ans d'Histoire* ».
- **Vend. 29** L'Info au Présent – **Expo** : 29<sup>ème</sup> édition du salon de peinture de Kerlouan.



## Communiqués des Sports

## Keleier ar sportoù

\* **Korrigans Marche** : **Sam 23**, à 13 h 45 : bourg, St-Méen. **Mar 26**, à 9 h 15 : bourg, Plounéour-Trez. **Sam 30**, à 13 h 45 : la gare, Goulven. **Dim 31**, chemins et vallées. **Mar 2**, à 9 h 15 : Pont-du-Châtel, Plouider.

### « Chez nos voisins »

**Kerlouan - Balade contée sur le bord de mer** » - **Lun 25, RDV à 20 h**, place de la mairie. En prélude, spectacle sur la plage de la digue. Sans inscription préalable, participation libre. Tél. 06 84 30 47 96. **Kerlouan - Ménéham « 300 ans d'histoire »** - **Chaque jeudi**, théâtre déambulatoire. 2 séances (17 h 30 et 18 h 15), durée 1 h 15. Départ devant l'office de tourisme de Ménéham, par la troupe Ar Vro Bagan. Réserv. 02 98 83 95 63. Libre participation. **Kerlouan - Les mardis contes de la Chapelle St-Egarec** - **Mar 26, à 20 h 30**, « *La petite vadrouille* ». Voyage dans l'imaginaire en 4 tableaux, 4 histoires, 4 chansons et quelques aphorismes. 5 €, 1,5 € (4 à 12 ans). Tél. 06 98 23 50 75. **Brignogan - Concerts à la Chapelle Pol, à 21 h - Mer 27**, duo guitare/flûte avec M. Rolland et H. de Villele. Programme : Granados, Gonzalez, Novak, Piazzolla... ; **Sam 30**, Nolwenn Korbell, chant et guitare, en duo avec D. Dréau. Réserv. Offices de tourisme - festivalchappellepol.com. 12 €, adhérents : 10 €, gratuit - de 12 ans. **Guissény - conférence** - **Dim 31, à 15 h**, chapelle de Brendaouez, par Jean Berthou, conservateur du Musée Yan Dargent à St-Servais sur « *Yan Dargent, sa vie, son œuvre* », dans le cadre des animations autour de l'expo « *François Dilasser* ». Gratuit. **Kernilis - Stages de sculpture adultes et enfants** - Infos 09 80 42 25 92 ou 06 74 10 57 86 - [agathelafage@gmail.com](mailto:agathelafage@gmail.com). **Guissény - marché estival** - Tous les mardis, de 8 h 30 à 12 h 30, place St-Sezny. **Plouguerneau - Stages de théâtre enfant**. Infos au 02 98 04 50 06 ou 06 07 49 64 20. **Tréfléz - La nuit des étoiles** - **Ven 19/08 et Sam 20/08**. En réservation au Salon de coiffure « *C'est dans l'Hair* » et bar « *Bill* », Lesneven. (Ven 19 (20 €), Sam 20 (7 € gratuit - de 8 ans), repas adulte : 8 € (- de 8 ans : 6 €), pass 2 jours : 25 €).

## Communauté de Communes

### Kumuniezh Kumunioù

☞ **Pass'loisirs et pass'découverte** - programme sur le site de la CCPLCL. 02 98 21 02 68. [pays-lesneven.fr](http://pays-lesneven.fr). [service-enfance-jeunesse@cc-pays-de-lesneven.fr](mailto:service-enfance-jeunesse@cc-pays-de-lesneven.fr). ☞ **Navettes pour la plage** - Jusqu'au 31 août, des navettes desservent 4 communes soit huit plages : - Ligne 23 : Guissény et Kerlouan- Ligne 24 : Plounéour-Trez et Brignogan. 1,50 €, 2 € - [viaoo29.fr](http://viaoo29.fr) - 02 98 90 88 89. ☞ **Collecte des déchets ménagers - Tri sélectif : le travail au centre de tri** - On l'oublie trop souvent mais le contenu des colonnes à emballages secs est trié manuellement par les employés du centre de tri. Parfois ces personnes retrouvent un chéquier, un portefeuille et avertissent leurs propriétaires ; elles sont aussi confrontées à la négligence de certains et rencontrent toutes sortes de détritiques comme des couches souillées et des restes alimentaires. La communauté de communes vous demande de bien respecter les consignes de tri en ne mettant dans les colonnes que les matériaux recyclables. Vous préserverez ainsi le travail des employés du centre de tri. 0 810 440 500 - [environnement@cc-pays-de-lesneven.fr](mailto:environnement@cc-pays-de-lesneven.fr)



Je vous souhaite  
un bel été

