



Kannadig

(Consultable sur www.lesneven.bzh)

N° 1597

16 septembre 2016
LESNEVEN

D'ar Gwener 16 a viz Gwengolo 2016

Animations du week-end

Abadennoù an dibenn-sizhun

❖ Journées du Patrimoine

Sam 17

De 13 h à 17 h 30 : visite des orgues de l'église St-Michel et visite du clocher (visite autorisée pour les + de 14 ans en excellente condition physique. Réservation conseillée à l'office de tourisme. Tél. 02 29 61 13 60.

14 h : ouverture gratuite du Musée ; 15 h 30 : visite guidée « *Lesneven, ses fontaines et lavoirs...* ». 20 h 30, le patrimoine s'illumine : illumination de la mairie, visite guidée de la mairie, présentation des archives municipales, illumination du parc de la maison d'accueil avec 1 500 lumignons, musique et concerts.

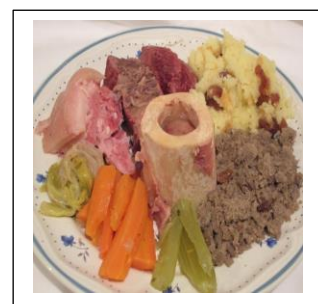

Dimanche 18

10 h 30 : visite guidée du cimetière Allemand.

12 h 00 : kig-ha-farz organisé par Diwan, à la maison d'accueil. Réserv. au 02 98 21 00 28 (12 €).

13 h à 17 h 30 : visite orgues de l'église et visite du clocher (visite autorisée pour les + de 14 ans en excellente condition physique. Tél. 02 29 61 13 60.

14 h : au parc de la maison d'accueil, présentation de vieux tracteurs ; Campement médiéval ; Jeux traditionnels breton et finale du challenge quilles du Léon, à 17 h 30. Ouverture gratuite du Musée du Léon ; concours du meilleur farz fourn du Léon. 14 h 30 : visite guidée du collège St-François « *des récollets à aujourd'hui* » ; 15 h 30 : visite guidée « *Lesneven, ses fontaines et lavoirs...* ».



Urgences - Services de garde

Niverennoù prim

- **POMPIERS** : 18 ou 112.
- **MEDECIN – DENTISTE** : 15 (Samu).
- **GENDARMERIE** : 17 ou 02 98 83 00 40.
- **PHARMACIES** : ☎ 32 37.
- **INFIRMIERS** : Samedi 17 : Cabinet, 6 rue Théodore Botrel, Lesneven. ☎ 02 98 83 11 38.
- **AMBULANCES** : Du lundi au samedi, de 20 h à 8 h et dimanche/jour férié, faire le 15.
- **EAU - ASSAINISSEMENT** : ☎ 02.98.83.02.80.
- **GAZ - GRDF** : ☎ 02 98 02 02 22. Dépannage et sécurité 24 h/24 : ERDF 09 726 750 29.
- **ELECTRICITE - EDF** : ☎ 0810 333 029.
- **ANFR** Agence nationale des fréquences : www.anfr.fr.

Relevé des compteurs d'eau. –Merci de faciliter l'accès à votre compteur pour notre agent.

Infos : régie des eaux, 02 98 83 02 80 – eau-lesneven@wanadoo.fr.



Sydney Bernard, auteur et principal interprète de "20 000 lieues sous les mers" sera en résidence à L'Arvorik du 19 au 25 septembre.

Dans le cadre de cette résidence, il propose une répétition publique de son nouveau spectacle "Le rêve de Cro-Magon" à L'Arvorik, **les vendredis 16 et 23 sept. à 18h. Entrée libre.**



Dim 18 - Concours de farz fourn

Médiathèque Le Vilaren

Mediaoueg ar Vilaren

Balade photo – Samedi 17, la médiathèque vous propose une balade photo dans Lesneven, en compagnie de Dominique Cardinal, auteur-photographe. 1.90 €, sur réservation. Départ à 14h00 de la médiathèque. Tous niveaux.

Rencontre avec Marie Dilasser - Auteur de théâtre, elle lira notamment des passages de sa pièce *Les vieilles*. Rencontre ouverte à tous, entrée libre, dans le prolongement de l'exposition *Dilasser chez lui*. Samedi 24, à 15h.



Rendez-vous

Emgavioù

➔ **FNOM.** – Ven 16, à 17 h 30, au centre socioculturel, réunion de la section des officiers mariniers et veuves.

➔ **Messes** – Sam 17 : 18 h, Lesneven. Dim 18 : à 10 h 30, Le Folgoët.

➔ **Fête du jeu.** – Dim 18, l'Action Catholique des Enfants organise, salle du Patronage du Folgoët, sa journée de rentrée. Les responsables attendent les enfants de 5 à 15 ans, pour une journée de jeux, chants, bricolages... Horaires : 11 h – 16 h (prévoir pique-nique). Gratuit. Infos 06 01 82 18 73 ou 06 62 55 34 01.

➔ **Secours Catholique « Coffre à jouets ».** – Sam 24, collecte de jouets (jeux divers, livres, revues, DVD...). Les

déposer au local, salle paroissiale (arrière du cinéma), de 10 h à 12 h et 14 h à 17 h 30.

➔ **IREQ – Formations Internet.** – Vous êtes débutant sur internet ou vous souhaitez développer vos connaissances ? Vous avez simplement plus de 17 ans et vous désirez vous former à internet. Inscrivez-vous ! L'IREQ propose des formations « Visa Internet », financées par la Région Bretagne, en 4 séances de 2 h 30, en novembre et décembre. Infos au 02 98 83 33 08 ou ireo.lesneven@mfr.asso.fr

➔ **Vide grenier.** – Dim 9/10, à Kermaria. Org. Nid d'Ange. 9 h – 17 h. 1,50 € l'entrée. Tél. 02 98 30 72 27.

Cinéma Even

Sinema Even

« **Instinct de survie : the shallows** ». – Ven 16 et Sam 17, à 20 h 15. Thriller, épouvante. 1 h 27.

« **Moka** ». – Dim 18, à 10 h 45 ; Lun 19, à 20 h 15. Dr. 1 h 30.

« **Le correspondant** ». – Dim 18, à 15 h 45 et 20 h 15. Comédie. 1 h 26.

« **Frantz** ». – Jeu 22 et Lun 26, à 20 h 15. Drame. 1 h 54.



Saison 2016-2017 de L'Arvorik.

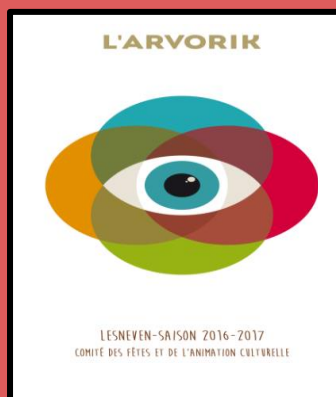

Le comité des fêtes et de l'animation culturelle a édité la plaquette présentant les spectacles qu'il organise à L'Arvorik pendant la saison 2016-2017. Elles sont disponibles à la mairie, à l'office de tourisme, à la médiathèque, au centre socioculturel et à L'Arvorik.

Exposition à la chapelle St-Joseph

Du 16 au 28 septembre

lundi : de 10h30 à 12h30 et de 14h à 18h et du mardi au dimanche de 14h à 18h

Mon Numéro 13 présente : Kevin Monot

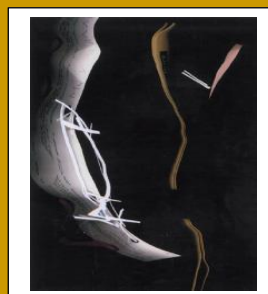

Kévin Monot expose régulièrement en France et à l'étranger. Il participe au prix Jeune Création 2012, au prix Talent Contemporain 2013 et au Emy-Roeder-Preis 2014.

Entre 2013 et 2014 son travail fut montré dans différentes villes telles que Paris, Düsseldorf, Leipzig, Osaka et Moscou et a fait l'objet de deux expos personnelles, la première en 2013 à la galerie Jeune Création puis en 2014 au Studio WAE. Aujourd'hui Kévin Monot vit et travaille en périphérie de Brest

STOP ANNONCES

Traoù a bep seurt

EMPLOI - SERVICE

◆ Le Foyer de vie du bois Bernard « *Les Genêts d'Or* », Lesneven, recrute au 19/09, 1 remplaçant éducatif en CDD. Accompagnement global de personnes adultes handicapées dans leur vie quotidienne, encadrement d'activités. Remplacements ponctuels, selon horaires internat y compris le week end. Lettre manuscrite + CV à Mme Briet E. Foyer de vie du Bois Bernard, Meinglazou – 29260 Lesneven.

◆ Cherche personne pour séances éducatives avec enfant autiste. Laissez message au 02 98 36 81 80.

LOCATIONS - VENTES

Les annonces immobilières n'engagent en aucun cas la mairie, mais seulement les annonceurs.

◆ Loue studio meublé chez l'habitant. Idéal étudiant. Wifi gratuit. 180 €. Tél. 02 98 83 13 96.

◆ Loue, Lesneven centre, T2 récent : cuis. amén., parking privé. Tél. 06 74 00 95 78 ou 02 98 20 00 86.

◆ Loue, proche centre, T3, rez-de-chaussée, résidence

calme. 460 €. Tél. 02 97 87 97 43 ou 06 83 95 71 25.

◆ Loue, Lesneven centre, appt T2, rez-de-chaussée, TBE, dans ruelle calme. 320 €. Tél. 02 98 25 40 88 ou 06 72 51 33 02.

◆ Loue, Lesneven centre, magasin de laine et vêtements, cause retraite, à/c du 01/10. Aucun droit d'entrée ni pas de porte. Tél. 04 42 01 89 37.

◆ Loue, Lesneven centre, places de parking couvert et fermé, facile d'accès. 40 €/mois. T. 02 98 83 01 50 (HR).

DIVERS

◆ Perdu portable iphone 5s couleur or, samedi à Lesneven. Si vous l'avez trouvé, pouvez-vous me contacter au 06 83 28 32 68 (récompense).

◆ Vends ail de consomm. ou pour plantation (blanche, rosée, violette). Tél. 02 98 61 66 43 ou 07 70 31 33 90.

◆ Vds bois de chauffage sec (chêne, hêtre), fendu en 30, 40,45 cm. Livré. Tél. 06 82 00 15 23 ou 02 98 21 12 51.

◆ Vds Citroën Zaba, 137 000 km, CT ok, essence, distribution changée, 800 € à déb. T. 02 98 83 39 83.

Maison de l'Emploi

Ti al labour

La Maison de l'Emploi vous propose une série d'ateliers sur le mois de septembre : **Atelier DEEP** (Dynamiser l'Emploi & Echanges sur vos Projets) le 19 ; **Atelier CPF** (créer votre Compte Professionnel de Formation) : le 22 ; **Ateliers numériques** (envoi de Cv par mail, candidater sur Internet, etc.) : le 27. **Renseignements et inscription à la Maison de l'Emploi – 02.98.21.13.14**

Radio Emeraude – Le son du Pays sur le 95.9

Radio Emeraude - Ton ar vro !

L'Info au Présent du lundi au vendredi : 7 h/13 h/19 h. radio.emeraude@wanadoo.fr.

- **Sam 17** « Les Gens de Mer, les Gens de Terre » - Diff. : **11 h et 16 h** - Territoire : Pardon de Notre-D. du Folgoët.
- **Lundi 19** L'info au Présent – Territoire : Collecte des bacs des camions BOM à Kerlouan.
- **Mardi 20** L'info au Présent – Territoire : Les fêtes publiques 2016 à Lesneven.
- **Mercr 21** L'info au Présent – Territoire : 5^e édition des Tréteaux chantants avec la 1^{ère} sélection à Ploudaniel.
- **Jeudi 22** L'info au Présent – Conférence : L'UTL au cinéma Even « *Fichage et surveillance, bulletin d'alerte* » par Jacques Le Goff.
- **Vend. 23** L'Info au Présent – Expo : Le comité des fêtes - Lesneven avec l'artiste Kevin Monot.



Le Centre Hospitalier de Lesneven va ouvrir, début octobre 2016, un accueil de jour nommé « *La Parenthèse* ». Il sera situé au 19 rue Alexandre Masseron dans une maison individuelle, à proximité de l'EHPAD du Dorguen. Le service « *La Parenthèse* » est destiné à des personnes de plus de 60 ans dont un diagnostic d'Alzheimer ou de troubles apparentés a été posé. Les pré-inscriptions se font auprès du bureau des entrées du CH de Lesneven au 02 98 21 29 00.

Rentrée sportive et culturelle

* **Korrigans Marche** : Sam 17, à 13 h 45 : camp de César, Le Folgoët. Dim 18, à 9 h : bourg, Kernouës. Mar 20, à 13 h 45 : maison des dunes, Kéremma.

* **Vis ta gym.** – Reprise des cours : lundi, 19h-20 h (step) ; 20h15-21h15 (gym) à la salle J. Prévert ; Mardi, 9h10-10h10 (gym) ; 10h15-11h15 (gym adaptée) au centre socioculturel ; Jeudi, 19h-20h (Step) à la salle J. Prévert ; 20h15-21h15 (gym dansée), salle Kerjézéquel ; Vendredi, 9h10-10h10 (gym) ; 10h15-11h15 (gym adaptée) au centre socioculturel. Prix d'adhésion : 65 € pour l'année.

* **Judo Lesneven.** – Les cours de judo et de taïso ont repris : 4/5 ans, lundi 17h30/18h30 ou samedi, 9h30/10h30 ; 6 ans, vendredi 17h30/18h30 ; 7/9 ans, mardi 17h/18h ou 18h/19h et samedi 10h30/11h30 ; Benjamin (2006/05) mercredi 18h30/19h30 et samedi 11h30/12h30 ; Minimes, Cadets, Juniors, Seniors mercredi 18h30/20h et vendredi 18h30/20h, Taïso (gym) mardi 19h30/20h30. Dojo face à la médiathèque. Tél. 06 47 40 98 92.

* **Volley-Ball Lesneven.** Joueuses et joueurs bienvenu(e)s pour intégrer équipes existantes ou en créer une nouvelle. Infos : fredericlegall@hotmail.fr Tél. 06 25 41 09 49.

* **Cours d'Espagnol.** – Ven 16, à 20 h 30, à la Maison d'Accueil, rue de la Marne, réunion d'information (jours, horaires, tarifs...) sur les cours, tous niveaux organisés par le Comité de Jumelage Lesneven-As Pontes.

* **TBL.** – Sam 17, de 14 h à 16 h, salle Y Corre, permanences pour inscriptions.

* **Chorale Kanom Laouen.** – Mar 27 septembre, à 14 h, à la Maison d'Accueil, reprise de la chorale. Les nouveaux sont les bienvenus. Tél. 02 98 83 31 87.

RACING CLUB LESNEVIEN - Samedi 17				Dimanche 18			
Equipe	Adversaire	Heure	Lieu	Equipe	Adversaire	Heure	Lieu
U17 A	Plobannalec	15H30	G.Martin	SENIORS Fém	ST Pol de Léon st	13H30	J. Abautret
U17 B	GJ Enclos Lamp.	15H30	G.Martin	SENIORS A	FC Gouesnou	15H30	J. Abautret
				LOISIR	FCCL	10H00	G. Martin



LESNEVEN LE FOLGOET HANDBALL - SAMEDI 17			
PL M15F Reg Hon	Cote des Légendes	16:45	Kerjézéquel
Seniors filles 2	CGM/Ille	18:45	Kerjézéquel
Seniors Filles 1	PL Granville	20:45	Kerjézéquel
M13F	amical	14:00	Iroise Le Folgoet
M13G	amical	15:00	Bodenes
Seniors Gars 1	AS Saint Mandé	20:45	Bodenes
SG Ploudaniel	Hermine Kernic 3	19:30	Coatdaniel
Pays Lesn SF 2	ES La Fleche	21:00	Coatdaniel
DIMANCHE 18			
Pays Lesn SF 1	Plouvorn HB	14:00	Coatdaniel

« Chez nos voisins »

Le Folgoët – récupération des journaux. – **Sam 17, de 10 h 30 à 11 h 30**, espace Kermaria. **Ploudaniel – Foire à la puériculture.** **Dim 18, de 9 h à 14 h**, salle Brocéliande. 1,50 € l'entrée (gratuit moins de 12 ans). **Goulven – concert.** **Dim 18, à 18 h 30**, à l'église, « *Violons et Mélismes* », jeunes musiciens issus du conservatoire de Nantes. Libre participation. **Brest-Journée mondiale Alzheimer.** – **Mer 21, de 10 h à 12 h et 14 h à 17 h**, portes ouvertes dans les locaux, 253 rue J. Jaurès (Antenne Clic – 2^e étage). Accueil, écoute, infos. Tél. 02 98 44 90 27. **Le Folgoët – Travaux route de Brest.** Dans le cadre de l'aménagement de la route, le cabinet médical des docteurs Bret, Gobert, Cavarec ne sera pas accessible aux véhicules, du 15 au 30/09. Stationnement sur parking du complexe sportif.

Centre socioculturel



- **Sam 17, 9 h 30-13 h 30 : atelier cuisine.** Réalisation d'un repas simple et facile à refaire à la maison. Repas pris sur place avec l'ensemble des participants.

- **Ateliers de découverte et d'éveil aux pratiques d'expression artistique** : Découverte des arts plastiques, le samedi de 9 h 30 à 10 h 45 pour les 6-9 ans / de 11 h à 12 h 15 pour les 10-13 ans. Ukulélé, le mercredi de 16 h 15 à 17 h. Musique et chansons du monde, le mercredi de 15 h 30 à 16 h 15, dès 4 ans. Inscrivez-vous. Tél. 02 98 83 04 91 –centresocioculturelintercommunalpaysdelesneven.org

Tri sélectif - Peut-on mettre les films en plastique dans la colonne à emballages secs ? Non, ils sont trop légers et ne contiennent pas suffisamment de matière première pour rendre leur recyclage viable sur le plan environnemental et économique. Ex. : les films souples en plastique entourant les packs d'eau, de lait, de cannettes, de berlingots ménagers ou d'hygiène sont à mettre dans la poubelle traditionnelle.