



Kannadig

(Consultable sur www.lesneven.bzh)

N° 1612

6 janvier 2017

LESNEVEN

D'ar Gwener 6 a viz Genver 2017

Prochainement à L'Arvorik

★ «Les Banquettes Arrières»

Un grand éclat de rire –
Sam 14 Janvier à 20h30.

Elles sont trois filles, trois comédiennes, trois clowns, trois improvisatrices hors pair, devenues chanteuses par accident.



Leurs chansons, entièrement a cappella et sans aucun trucage, sont écrites comme autant de portraits qui grincent, qui décapent, qui dérapent parfois...mais toujours avec le sourire !! On y croise des personnages inattendus comme un militant de Greenpeace, une pin-up de calendrier ... sans oublier les fameux messages à caractère hautement informatif. Elles partagent le même sens de la dérision et du jeu improvisé. Elles sont drôles voire très drôles... **12 € ; 10 € ; -13ans : 5 €**

Urgences - Services de garde

Niverennoù prim

- **POMPIERS** : 18 ou 112.
- **MEDECIN – DENTISTE** : 15 (Samu).
- **GENDARMERIE** : 17 ou 02 98 83 00 40.
- **PHARMACIE** : ☎ 02 98 25 45 59 – Plouider.
- **INFIRMIERS** : Samedi 7 : Cabinet, 6 rue Théodore Botrel, Lesneven. ☎ 02 98 83 11 38.
- **AMBULANCES** : Du lundi au samedi, de 20 h à 8 h et dimanche/jour férié, faire le 15.
- **EAU - ASSAINISSEMENT** : ☎ 02.98.83.02.80.
- **GAZ - GRDF** : ☎ 02 98 02 02 22. Dépannage et sécurité 24 h/24 : ERDF 09 726 750 29.
- **ELECTRICITE - EDF** : ☎ 0810 333 029.
- **ANFR** Agence nationale des fréquences : www.anfr.fr.

Cinéma Even

Sinema Even

«**Cigarettes et chocolat chaud**». – Ven 6, à 20 h 15 et Dim 8, à 15 h 45. Comédie. 1 h 38.

«**La bataille géante de boules de neige**». – Sam 7, à 20 h 15 et Dim 8, à 10 h 45. Film d'animation à partir de 3 ans. 1 h 22.

«**Le client**». – Dim 8 et Lun 9, à 20 h 15. Drame, 2 h 03. VOST.

«**Dalida**». – Mer 11, Ven 13, Sam 14, à 20 h 15 ; Dim 15, à 10 h 45, 15 h 45 et 20 h 15. Biopic, 2 h 04. Sortie nationale.

«**L'histoire officielle** ». – Jeu 12 et Lun 16, à 20 h 15. VOST.

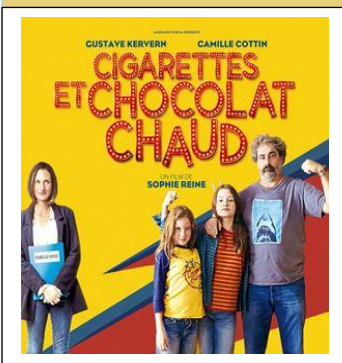

Vœux du Maire

La réception du Nouvel An pour les associations, les écoles, le Conseil Municipal des Enfants, la population, aura lieu

samedi 7 janvier, à 17 h 30,
à la Maison d'Accueil, salle Balan.

Printemps des Arts



Le Comité des Fêtes et de l'Animation Culturelle de Lesneven organise la 8^{ème} édition du « Printemps des Arts » à la chapelle Saint-Joseph, du 17 au 29 mars 2017. Les mots retenus sont :

« nuage » et « nomade ». Cette expo est ouverte aux artistes non professionnels de la région. Info et inscriptions par mail : expositions@cfacl.fr. Date limite d'inscription : 31 janvier.

Médiathèque Le Vilaren

Mediaoueg ar Vilaren

Vente de documents d'occasion - Des livres, des revues, des CD... à petit prix,
Samedi 7 janvier de 10h à 16h.



Rendez-vous

Emgavioù

- ➔ **Office de tourisme.** – Horaires jusqu'au 12/02 :
Lesneven : du lun au sam, de 9 h 30 à 12 h 30 et 14 h à 17 h 30. Fermé le mardi matin.
- ➔ **Messes** – Sam 7 : 18 h, Lesneven. Dim 8 : 10 h 30, Ploudaniel.
- ➔ **Sel du Léon et des Abers.** – Dim 8, à 14 h, galette des rois. Venez découvrir l'association, à la halle de loisirs du Valy-Goz. Bienvenue à tous.
- ➔ **Dimanche Amitié du Secours Catholique.** – Dim 8, de 14 h 30 à 17 h 30, salle du S. Catholique, rue A. Lorraine (arrière du cinéma) prochaine rencontre, ouverte à tous. Jeux, marche, chant ou autres... Vous pouvez apporter vos jeux. Galette des rois dans l'après-midi.
- ➔ **Coffre à jouets.** – Lun 9, reprise, de 10 h à 12 h et 14 h à 16 h 30, salle du S. Catholique (derrière le cinéma).
- ➔ **Bénévoles des maisons de retraite.** – Lun 9, à 17 h 30, au Cleusmeur, réunion. Membres du CA, à 17 h.
- ➔ **EPCC du Pays des Abers-Côte des Légendes.** – Cours d'allemand pour adultes et les plus de 16 ans. Infos au 06 77 97 07 89 ou epccecoledemusique@gmail.com.

Début des cours, sam 14.

- ➔ **Etablissement St-François-Notre Dame.** – Mer 11 ou Sam 14, à 9 h, portes ouvertes pour futurs élèves de 6^{ème}.
- ➔ **Club Les Glycines.** – Jeu 12, permanence à la Maison d'Accueil, de 10 h 30 à 11 h 30 puis 16 h, pour adhésion au club pour 2017. Apportez votre carte. Tarif carte seule (16 €), carte avec goûter (38 €). Goûter seul (1 €). Les nouveaux sont les bienvenus.
- ➔ **UTL.** – Jeu 12, à 14 h, au cinéma, conférence « *L'histoire des murs et les murs dans l'Histoire* » par P. Berlivet, ingénieur.
- ➔ **Carrefour de l'orientation MFR.** – Sam 14, de 9 h à 13 h, à la Communauté de Communes, (agriculture, horticulture, paysage, commerce, activités équestres, service aux personnes...).
- ➔ **Conférences gratuites.** – Lun 23 et mar 24, au cinéma : Portugal et Madère, Grèce, Russie, Afrique Australe, Californie, Scandinavie, Ex Yougoslavie, Roumanie. Infos et inscription au 02 98 21 10 54.

Maison de l'Emploi

Ti al labour

- Atelier numérique** à Plouider (envoi de Cv par mail, candidater sur Internet, etc.) les 10 et 24 janvier, de 9h30 à 11h30.
 - Atelier entretien d'embauche** (conseils pratiques) le jeudi 12 janvier, de 9h30 à 11h30.
 - Atelier DEEP** (Dynamiser l'Emploi & Echanges sur vos Projets) les 16 et 30 janvier, de 9h30 à 11h00.
- Renseignements et inscription à la Maison de l'Emploi – 02.98.21.13.14**



RECENSEMENT MILITAIRE

Les jeunes de 16 ans sont invités à se faire recenser en Mairie. Le recensement doit se faire à partir du lendemain de leur 16^{ème} anniversaire et dans un délai de 3 mois. Une attestation de recensement, indispensable pour l'inscription aux examens, permis de conduire et concours, leur sera délivrée. Se munir du livret de famille et de la CNI.

Programmation de L'Arvorik

Dim 5 février,
à 15 h,
Théâtre familial

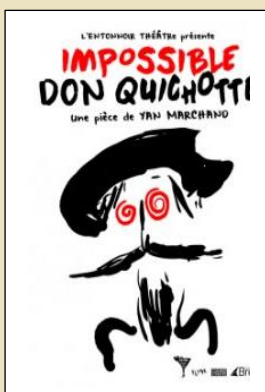

Sam 11 mars
à 20h30
Humour



Sam 1^{er}
avril à
20h30

soirée
familiale

CABARET
MAGIQUE



STOP ANNONCES

Traoù a bep seurt

EMPLOI - SERVICE

◆ Recrute prof de maths, physique, expér. pour élève de 3^{ème}. Urgent. Tél. 02 98 83 23 13 ou 06 37 41 82 51.

◆ Prof donne cours de guitare, tout style, tout niveau. Déplacem. possible. 1^{er} cours gratuit. Tél. 06 42 51 80 26.

LOCATIONS - VENTES

Les annonces immobilières n'engagent en aucun cas la mairie, mais seulement les annonceurs.

◆ Loue, Lesneven centre, appt, 1^{er} étage : cuis., ch., séjour, débarras, sdb, 50 m². 350 €. 06 79 51 91 07.

◆ Loue, Lesneven centre, appt T3, 1^{er} étage : cuis. amén., plaque de cuisson et chaudière gaz de ville, parking. Tél. 06 70 55 05 95.

◆ Loue, Lesneven, dans résidence récente, appt T3 au 2^e étage : 2 ch., balcon, cave, parking sécurisé, digicode, cuis. équipée récente. 490 € + 30 € ch. Tél. 06 12 34 25

21 ou 06 50 50 24 96.

◆ Loue, proche laiterie Even, maison T3, en campagne, cabanon. 510 €. Tél. 06 51 66 74 21.

◆ Loue, Lesneven centre, local commercial ou prof., 102 m², DPE : C. Tél. 06 70 55 05 94.

◆ Loue local commercial, 150 m²+ 90 m² réserve. Tél. 06 40 13 17 53.

DIVERS

◆ Perdu prothèse auditive. Tél. 02 98 30 74 27.

◆ Perdu, Lesneven, carte grise voiture Peugeot 108. T2L ; 02 98 83 37 55.

◆ Vends voiture électrique pour enfant (2 pl.) autonomie 1 journée, équipée d'une remorque avec batterie. Tél. 07 77 07 03 53.

◆ Vends : four encastrable (50 €), porte-vélos (30 €) pour 3 vélos. Tél. 07 82 75 39 56.

Du jeudi 19 janvier au samedi 18 février 2017 Recensement de la population sur la commune

C'EST UTILE

Le recensement de la population permet de connaître le nombre de personnes vivant dans chaque commune. De ces chiffres découlent la participation de l'Etat au budget des communes, le nombre de conseillers municipaux ou le nombre de pharmacies. Par ailleurs, ouvrir une crèche, installer un commerce, construire des logements ou développer des moyens de transport sont des projets s'appuyant sur la connaissance de la population.

C'EST SIMPLE

Un agent recenseur recruté par la mairie se présente chez vous. Il vous remet vos identifiants pour vous faire recenser en ligne ou, si vous ne le pouvez pas, les questionnaires papier qu'il viendra récupérer à un moment convenu avec vous. Lors du traitement des questionnaires, votre nom et votre adresse ne sont pas enregistrés et ne sont pas conservés dans les bases de données. Les agents recenseurs sont tenus au secret professionnel.

LE RECENSEMENT PAR INTERNET : C'EST PLUS PRATIQUE !

Plus de 4,1 millions de personnes ont répondu en ligne en 2016, soit une économie de papier. Pour en savoir plus vous pouvez vous adresser à votre agent recenseur, à votre mairie ou www.le-recensement-et-moi.fr.



Radio Emeraude – Le son du Pays sur le 95.9

Radio Emeraude - Ton ar vro !

L'Info au Présent du lundi au vendredi : 7 h/13 h/19 h. radio.emeraude@wanadoo.fr.

- **Lundi 9** **L'info au Présent** – Economie : Entreprise FAD Séri Pub, transmission et évolution.
- **Mardi 10** **L'info au Présent** – Invité : Elisabeth Baton Hervé, thème : « Pour un autre regard sur la télévision ».
- **Mercr 11** **L'info au Présent** – Tri sélectif : la collecte des B.O.M. à Kerlouan.
- **Jeudi 12** **L'info au Présent** – Conférence : L'UTL au cinéma : « Fichage et surveillance, bulletin d'alerte » par J. Le Goff.
- **Vend. 13** **L'Info au Présent** – Documentaire : Entretien avec E. Audrain, réalisateur du film « Retour en Algérie ».

Communiqués des Sports

Keleier ar sportoù

* **Korrigans Marche** : Sam 7, à 13 h 45 : bourg, Brignogan. Dim 8, à 9 h : Lesneven. Mar 10, à 13 h 45 : char à voile, Plouescat. **Korrigans – course à pied.** – Entraînements mardi et jeudi, à 19 h. RDV parking devant stade G. Martin. Ouvert à tous. Tél. 02 98 83 37 81 - 02 98 83 31 43. Entraînements débutants, samedi, à 10 h, à l'Hippodrome.

* **Côte des Légendes VTT** : Sam 28/01, à 17 h 30, au club-house du stade G. Martin, AG. Infos au 07 83 02 35 76 ou cotedeslegendesvtt@free.fr – rubrique *Contact*.

LESNEVEN – HANDBALL Samedi 7

Equipe	Adversaire	Heure	Salle	Equipe	Adversaire	Heure	Salle
PL M15 Filles Dep 1	Taulé Carantec	15:00	Coatdaniel	Moins de 13 Gars 1	La cavale Blanche	15:45	René Bodénès
PL M18F Reg Exc.	Plougar Bodilis Plougourvest Landi	16:30	Coatdaniel	Moins de 13 Gars 2	Briec	17:15	René Bodénès
PL M18 Filles Dep	Bourg Blanc Plouvien 2	18:15	Coatdaniel	Seniors filles 2	Lorient HBC	18:45	René Bodénès
Pays Lesn SF 1	HBC Cap Sizun 2	20:00	Coatdaniel	Seniors gars 2	Chateaulin	20:45	René Bodénès
Moins de 13 Gars 3	Ploudiry Sizun	14:00	Iroise Le Folgoet	Dimanche 8			
Moins de 11 Filles 2	Guiclan 2	15:15	Iroise Le Folgoet	Equipe	Adversaire	Heure	Salle
Moins de 11 Filles 1	Ploudiry Sizun	16:15	Iroise Le Folgoet	Moins de 11 Gars 3	Aber Benoît	14:00	René Bodénès
PL M15F Reg Hon	Pays de la Roche aux Fées	17:30	Iroise Le Folgoet	Moins de 11 Gars 2	Hermine Kernic	15:00	René Bodénès
Débutants 2 VERTS	Elorn - Ent des Abers	13:30	René Bodenes				

Communauté de Communes

Kumuniezh Kumunioù

Changement de nom de la communauté de communes du Pays de Lesneven et de la Côte des Légendes (CCPLCL). A compter du 1^{er} janvier, la CCPLCL devient la CLCL : Communauté Lesneven-Côte des Légendes. Attention les adresses de messagerie ont été modifiées. Il faut donc supprimer les contacts en @cc-pays-de-lesneven.fr. Le service environnement est désormais joignable par courriel à riom@clcl.bzh. L'adresse de l'accueil est contact@clcl.bzh

Tri sélectif : deux résolutions pour ce début d'année

Les sapins de Noël ayant perdu leurs épines sont à déposer dans les aires de déchets verts (et non pas au pied de colonnes). Les papiers cadeaux ne se mettent pas dans la poubelle jaune (la plupart ne sont pas en papier recyclable). 0 810 440 500 - tri@clcl.bzh

Centre socioculturel

Atelier "DANSES DE SOCIETE" : Rock, Valse, Cha-Cha, Madison, Tango... à Saint-Frégant, espace multifonction, le Mercredi, de 20h00 à 21h00 ou de 21h00 à 22h00. Infos et inscriptions à l'accueil du Centre socioculturel, qui se trouve, pendant les travaux, à l'espace Kermaria au Folgoët. Tél : 02.98.83.04.91.

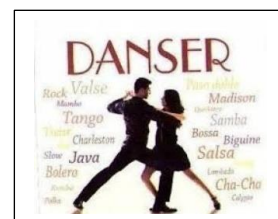

LES DECOUVERTES du centre du mois de Janvier

Samedi 14, à 9H45 à l'espace Kermaria : Atelier bricolage, fabrication d'un nichoir en bois. A partir de 4 ans, prévoir un tablier ou vêtement usé et un petit marteau.

Samedi 29, à 9H45 à la Halle de Loisirs du Valy Goz à Lesneven : Atelier cuisine spécial "Espagne". Réalisation en famille d'un repas simple et facile à refaire à la maison. Repas sur place.



« Chez nos voisins »

Plouider – Soirée féérique. – Sam 7, à 18 h, feu de sapins, spectacle (jongleurs de feu), feu d'artifice, restauration : brochettes chamallows, crêpes, frites, vin chaud... Tirage de la tombola. Plouiderkof.over-blog.com. **Ploudaniel – Kig-ha-farz de l'hospitalité Diocésaine.** – Dim 8, à 12 h, salle Brocéliande. Au profit du pèlerinage des malades à Lourdes. Tél. 02 98 68 44 49 ou 06 20 90 84 47. **Plouider – Théâtre.** – Dim 8, à 15 h, salle Roger Calvez, « Burn out » par la troupe « Vis ta mine ». Tél. 06 86 54 38 23. **Ploudaniel – Thé dansant.** Dim 15, à 14 h, salle Brocéliande. Réserv. 02 98 61 39 77 OU 06 60 74 35 26.