



(Consultable sur www.lesneven.bzh)

D'ar Gwener 17 a viz Gouere 2020

Animations à venir

Abadennoù an dibenn-sizhun

☼ **Mer 22 juillet – Saison d'été de spectacles.** Deux spectacles de nouveau cirque et arts de la rue pour ce premier mercredi de l'été. **A 19 h, La Compagnie La Main S'Affaire** avec le spectacle **All Right !** Duo de porté acrobatique comique.



A 20 h 30, la Compagnie Dédale de clowns avec le spectacle **Drôle d'impression.** Fresque photographique burlesque.



Urgences - Services de garde

Niverennoù prim

- **POMPIERS** : 18 ou 112. ➤ **PHARMACIE** : 3237.
- **MEDECIN – DENTISTE** : 15 (Samu).
- **GENDARMERIE** : 17 ou 02 98 83 00 40.
- **INFIRMIERS** : Sam 18 : Cabinet, 15 rue de Verdun.
☎ 02 98 21 17 79.
- **AMBULANCES** : Du lundi au samedi, de 20 h à 8 h et dimanche/jour férié, faire le 15.
- **EAU - ASSAINISSEMENT** : ☎ 02.98.83.02.80.
- **GAZ - GRDF** : ☎ 02 98 02 02 22. Dépannage et sécurité 24 h/24 : ERDF 09 726 750 29.

Parution du Kannadig en Été

Vendredi 31 juillet

– Vendredi 14 août – Vendredi 28 août.

Vos communiqués et petites annonces doivent parvenir en mairie pour le mardi soir, dernier délai.

Médiathèque René Pétillon

Mediaoueg René Pétillon

La médiathèque sera ouverte tout l'été.

La médiathèque passe aux **horaires d'été** (jusqu'au 29/08) :

Mardi, de 14 h 30 à 18 h ; mercredi, de 10 h à 12 h et 14 h 30 à 18 h ; vendredi, de 14 h 30 à 18 h ; samedi, de 9 h 30 à 12 h 30.

Tickets d'or : le jeu de l'été

Un ticket contre un cadeau ! 10 tickets d'or sont cachés dans la médiathèque... Pour les trouver, il suffit d'emprunter !

Prix Du Vent dans les BD : Adulte, ados ou jeunesse, retrouvez les sélections à la médiathèque jusqu'au 31 octobre.

Prix Cezam : 10 romans sélectionnés à découvrir jusqu'au 10 septembre. Je lis, je partage, je vote !

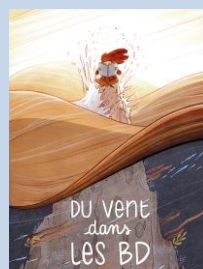

Nettoyage et désherbage sur la commune

Voici le planning des opérations de désherbage et nettoyage. Il ne peut pas être établi au jour près, mais cela vous donne une idée. Dans l'intervalle, rien ne vous interdit de désherber, naturellement, devant chez vous.
Semaine 29 : Quartier Rue d'Arvor ; **Semaine 30** : Quartier T. Corbière ; **Semaine 31** : Quartier du Ménic ; **Semaine 32** : Quartier Schuman, Pasteur ; **Semaine 33** : Quartier Hippodrome, rue de la Marne ; **Semaine 34** : Quartier de l'Argoat ; **Semaine 35** : Quartier du Parcou.

Vestiboutique de la Croix-Rouge



La Vestiboutique, 4 place de l'Europe, organise une grande braderie **ce vendredi 17, de 14 h à 19 h et Samedi 18, de 9 h à 12 h**. Vente ouverte à tous les publics (port du masque obligatoire - les sacs pour transporter vos achats ne sont plus fournis). Horaires d'ouverture : Lundi - Mardi - Samedi (9 h-12 h), Vendredi (14 h 30-19 h).

Cinéma Even

Sinema Even



«**Les parfums** » - Ven 17, Dim 19 et Lun 20, à 20 h 15. Comédie. 1 h 40.
«**Filles de joie** » - Sam 18, à 20 h 15. Drame. 1 h 31. Interdit moins de 12 ans.
«**Pat'Patrouille** » - Dim 19, à 10 h 45.
«**Divorce club** » - Jeu 23, Sam 25 et Dim 26, à 20 h 15. Comédie. 1 h 48.
«**Une sirène à Paris** » - Ven 24, à 20 h 15.
«**Nous les chiens** » - Dim 26, à 10 h 45. A partir de 6 ans. 1 h 42.
«**Benni** » - Lun 27, à 20 h 15. Drame. 1 h 58. Vost.

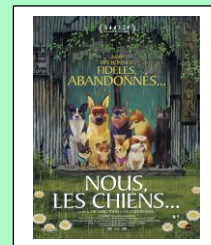
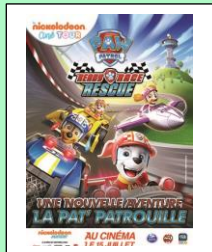

Aide aux devoirs

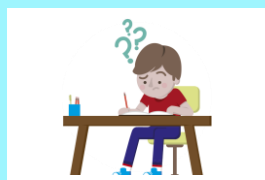

Nous recherchons des bénévoles pour l'aide aux devoirs à l'école élémentaire Jacques-Prévert, rentrée de septembre 2020. Merci de contacter Eric Hernandez (coordinateur des temps périscolaires) par mail : tap-lesneven@orange.fr ou par tél. 06 98 26 60 09.

Rendez-vous

Emgavio ù

- ➔ **Messes** – Sam 18, à 18 h 30, Lesneven ; Dim 19, à 9 h 30, Kernouës ; 11 h, Lesneven et 18 h 30, Le Folgoët. L'accès sera néanmoins possible les après-midis, mais uniquement sur RDV.
- ➔ **CDAS** – L'antenne du CDAS est ouverte au public tous les matins (8 h 45 – 12 h) sur les mois de juillet et août.

STOP ANNONCES

Traoù a bep seurt

LOCATIONS - VENTES

Les annonces immobilières n'engagent en aucun cas la mairie, mais seulement les annonceurs.

◆ Loue, Lesneven centre, T2, 44 m², 1^{er} étage : coin cuisine équipée, chauff. électr., lumineux, BE, cave. 370 € avec ch. Tél. 06 75 73 93 92.

◆ Loue, Lesneven, T3, libre le 15/09 : cuis., pièce à vivre 30 m², 2 ch., sde, cellier, parking privé, gde terrasse. 440 €. Tél. 02 98 83 14 58 ou 06 26 96 10 12.

DIVERS

◆ Vends téléviseur plasma Samsung, écran 106 cm, 80 €. Tél. 07 80 49 46 70.

◆ Vends armoire métallique pour garage + tiroir métallique pour dossiers suspendus. Tél. 02 98 83 03 60 ou 06 67 23 79 58.

INFORMATION CORONAVIRUS - Le virus est toujours là et il est dangereux !

Pour nous protéger les uns les autres et limiter les transmissions respectez ces gestes simples : lavez-vous les mains très régulièrement, tousssez ou éternuez dans votre coude, utilisez un mouchoir à usage unique, évitez de vous toucher le visage, respectez une distance d'au moins un mètre avec les autres, saluez sans serrer la main et arrêter les embrassades. Portez un masque quand la distance d'un mètre ne peut pas être respectée.



Centre socioculturel

Petite rando "découverte de Lesneven". Sam 18. RDV à 14 h, devant le centre socioculturel. Entre ville et voie verte, pour connaître l'histoire de la ville avec l'application "Léon".



Sortie botanique. Mer 22. Découverte des plantes du bord de mer et de la dune. RDV à 14 h, devant le centre socioculturel.

Les sorties sont assurées dans le respect des normes sanitaires. Inscriptions et renseignements à l'accueil du centre socioculturel. Tél. 02.98.83.04.91.

Accueil de Loisirs : inscriptions pour les vacances et les camps d'été ouvertes. Au regard des conditions sanitaires, les inscriptions se feront uniquement par mail (à privilégier) ou par téléphone. csc.lesneven@wanadoo.fr Vous pouvez visualiser la programmation des camps et stage d'été sur notre site internet. Tous les documents utiles (fiche sanitaire, règlement ...) sont disponibles en téléchargement sur notre site également.



<https://centresocioculturelintercommunalpaysdelesneven.org/>

Notre équipe se tient à votre disposition pour toutes informations complémentaires.



Tous les documents et les renseignements sont sur le site de la mairie, sur la page Maison des Jeunes :

<http://www.lesneven.bzh/maison-des-jeunes/>

M. HERNANDEZ Eric – Mairie

Tél. 02 98 83 00 03

Tél. 06 98 26 60 09

Tél. 06 27 39 62 12



Semaine du 20 au 24/07/2020 Le port du masque est obligatoire (à fournir par la famille)

Jours	Activités
Lundi 20 juillet	Public 12/14 ans : *Swingolf (10 places) départ 13h00
Mardi 21 juillet	Fermeture exceptionnelle
Mercredi 22 juillet	Public 12/14 ans : *sortie plage au Trez Hir (14 places) départ 13h00
Judi 23 juillet	Public 15/17 ans : *Swingolf (10 places) départ 13h00
Vendredi 24 juillet	Public 12/17 ans : *Vendredi du sport (14 places) départ 13h00

Semaine du 27/07 au 31/07/2020 Le port du masque est obligatoire (à fournir par la famille)

Jours	Activités
Lundi 27 juillet	Public 12/14 ans : ***Tyrolienne plage Bertheaume (10 places) départ 13h00
Mardi 28 juillet	Public 15/17 ans : ***Tyrolienne plage Bertheaume (10 places) départ 13h00
Mercredi 29 juillet	Public 12/17 ans : *sortie plage à Kerlouan (14 places) départ 13h00
Judi 30 juillet	Public 15/17 ans : Pétanque (12 places) rdv 13h15 Public 12/14 ans : Initiation tir à l'arc (12 places) rdv 13h15
Vendredi 31 juillet	Public 12/17 ans : *Vendredi du sport (14 places) départ 13h00

Semaine du 03/08 au 07/08/2020 Le port du masque est obligatoire (à fournir par la famille)

Jours	Activités
Lundi 03 Août	Public 12/14 ans : Badminton (12 places) rdv 13h15 Public 15/17 ans : Tennis ballon (12 places) rdv 13h15
Mardi 04 Août	Public 15/17 ans : *sortie plage à Kerlouan (14 places) départ 13h00
Mercredi 05 Août	Public 12/14 ans : *sortie plage à Kerlouan (14 places) départ 13h00
Judi 06 Août	Public 12/14 ans : Pétanque (12 places) départ 13h00 Public 15/17 ans : Initiation tir à l'arc (12 places) rdv 13h15
Vendredi 07 Août	Public 12/17 ans : *Vendredi du sport (14 places) départ 13h00

Maison de l'Emploi

Ti al labour

La Maison de l'Emploi ouvre au public aux horaires suivants : 8h30-12h00/13h30-17h00 (16h30 le vendredi). Afin de respecter les mesures de distanciation, nous acceptons 3 personnes en simultané au sein de la structure. Pour l'instant et jusqu'à nouvel ordre, l'accès libre aux ordinateurs n'est pas autorisé. Les démarches se feront auprès de la personne de l'accueil. Le port du masque est obligatoire. Un gel désinfectant est prévu à l'entrée de la Maison de l'Emploi ainsi que des masques.

Communiqués des Sports

Keleier ar sportoù

★ **Tennis de table Le Folgoët-Lesneven.** – Amateurs et joueurs de tennis de table, la nouvelle saison débute en septembre. L'asso vous accueille tant pour le loisir que pour la compétition. Plusieurs créneaux d'entraînement pour les loisirs, initiés et jeunes sont ouverts. Infos au 06 25 84 39 45.

★ **Volley-Ball.** – Recrutement en cours, essais possibles en salle les 17, 21, 24, 28 et 31 juillet... ; Et aussi sur sable ou herbe suivant météo, équipes filles, mixte, gars, loisirs FSGT / Dès 12 ans : création groupe débutant, entraînement dispensé par Julien, entraîneur fédéral Volley Sport pour tous. Infos au 06.25.41.09.49 gwen.salaun@yahoo.fr ou fredericlegall@hotmail.fr

Hôtel communautaire de Lesneven

Accès à la déchèterie - Les gardiens n'ouvriront plus la barrière aux usagers sans cartes d'accès. Si vous n'avez pas encore récupéré votre carte ou si celle-ci n'est plus active (vol ou perte), nous vous invitons à prendre contact avec le service déchets.



Tourisme Côte des Légendes

Dans ce contexte inédit, Tourisme Côte des Légendes s'adapte et continue de promouvoir les animations qui seront maintenues pour cette saison qui s'annonce très différente des précédentes. Des guides papiers seront réalisés selon le calendrier ci-dessous :

Animations recensées	Délai de transmission des informations
Du 2 au 16 août 2020	Le 19 juillet 2020
Du 16 au 31 août 2020	Le 9 août 2020

Nous vous invitons donc à nous transmettre vos animations si ces dernières sont maintenues (si ce n'est déjà fait) en complétant le formulaire ci-après : [Annoncer un évènement](#). Une fois votre (ou vos) manifestation(s) saisie(s), elles seront validées puis visibles sur le site de Tourisme Côte des Légendes www.cotedeslegendes.bzh; Si un évènement est annulé, nous vous invitons à nous communiquer l'information par retour de mail, en nous précisant s'il sera ou non reporté en 2021. Infos, tél. 02 29 61 13 60 ou genevieve@cotedeslegendes.bzh

Retrouvez en mairie le guide des solutions pour se déplacer dans le Pays de Brest



Libres comme l'air, Saison d'été de spectacles Ville de Lesneven

★ **Mer 29 juillet – Saison d'été de spectacles.** Place à la musique pour ce second Mercredi de l'été. Deux duos dans des styles bien différents. **A 19 h, le Duo du Bas avec leur spectacle « Tour de chant »** mêlant chansons, récits, langues, voyages et bidouilles percussives.

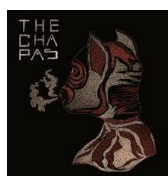

A 20 h 30, The Chapas, tandem blues/rock/rock volcanique !



Chez nos voisins

Le Folgoët – Fleur de lin – Déballage des vêtements d'été – Sam 18, de 9 h à 13 h, devant le vestiaire de Kermaria. En cas de pluie, le déballage sera annulé. **Brignogan – « Sophrologie à la plage, les 5 sens ».** – **Judi**, de 10 h à 11 h 30, place du Petit Nice. <https://www.facebook.com/events/538077006915701/>. **Plabennec-Ploudaniel. MFR.** – Formations par apprentissage (travaux publics, maintenance des bâtiments, constructions paysagères, fleuriste). Tél. 02 98 40 40 73.