



(Consultable sur www.lesneven.bzh)

D'ar Gwener 18 a viz gwengolo 2020

Animations du week-end

Abadennoù an dibenn-sizhun

☛ **Ven 18, à 20 h 30, à L'Arvorik, concert de Gilles SERVAT.** Il reste des places disponibles. Tarifs : 22 €, 19 €, 10 € (CFACL - ☎ 06 62 86 48 25).



Journées Européennes du Patrimoine – 19 – 20 septembre

☛ **Sam 19, à 10 h 30, à L'Atelier, conférence chantée** par Maryvonne Berthou, en partenariat avec Ti ar Vro.



☛ **Sam et Dim, de 10 h 30 à 12 h, visite guidée** du cimetière militaire allemand (Ploudaniel – Kérivoal) ; **Expositions** sur les écoles de Lesneven, à la chapelle du collège Saint-François, Sam, de 14 h à 17 h 30 et Dim, de 14 h à 18 h ; **Visite du Musée du Léon** et de l'expo « *Le Folgoët et la piété populaire dans le Léon* », au Musée du Léon, Sam et Dim, de 14 h à 17 h 30 ; Visite des **orgues**, à l'église St-Michel, Sam, de 14 h à 17 h 30 et Dim, de 14 h à 18 h ; Visite du **clocher**, Sam, de 14 h à 17 h 30 et Dim, de 14 h à 18 h.



Visite réservée aux personnes de plus de 14 ans munies de bonnes chaussures et en bonne condition physique. Sur réservation à Tourisme Côte des Légendes, Lesneven.



☛ **Dim 20, visites théâtrales.** Rdv au Musée. Séances à 11 h, 14 h, 15 h et 16 h. « *Tous à bord ! Dans les pas du Général Le Flo* » par la compagnie du 7^{ème} Cercle. Sur réservation. Tél. 02 29 61 13 60. Repas **Kig-ha-farz** à 12 h, à L'Atelier. Sur réservation. **Uniquement à emporter** : 10 €. Tél. 06 85 62 45 97 ; **Atelier « Le patrimoine naturel de ma ville »**, de 14 h à 17 h, parc de la Maison d'accueil. Animé par l'asso « *Les Petits débrouillards* », Brest ; Expo de **tracteurs anciens** et **jeux traditionnels**, de 14 h à 18 h, parc de la Maison d'accueil. En fin de journée, finale du challenge de quilles du Léon ;



Urgences - Services de garde

Niverennoù prim

- **POMPIERS** : 18 ou 112. ➤ **PHARMACIE** : 3237.
- **MEDECIN – DENTISTE** : 15 (Samu).
- **GENDARMERIE** : 17 ou 02 98 83 00 40.
- **INFIRMIERS** : Sam 19 : Cabinet, 2 place du Pont.
☎ 02 98 21 03 14.
- **AMBULANCES** : Du lundi au samedi, de 20 h à 8 h et dimanche/jour férié, faire le 15.
- **EAU - ASSAINISSEMENT** : ☎ 02.98.83.02.80.
- **GAZ - GRDF** : ☎ 02 98 02 02 22. Dépannage et sécurité 24 h/24 : ERDF 09 726 750 29.

Port du masque obligatoire dans le périmètre de la gare routière scolaire, allée des soupirs jusqu'au 30/10/2020.



Communauté Lesneven Côte des légendes

☛ **Matinée des mobilités actives – Sam 19, de 9 h à 12 h, à Kerjézéquel.** - La CLCL organise un atelier participatif, gratuit et ouvert à tous, afin de recueillir les besoins et attentes des habitants en termes de mobilité alternative à la voiture (vélo, roller, marche, trottinette, skateboard...). Sur place : expo des aménagements présents sur le territoire, mise à dispo de Vélos à Assistance Electrique (VAE). Balade à vélo d'1h entre Lesneven et Le Folgoët (départs sur le parking du site à 9h30 et 10h30 / Inscription obligatoire auprès de la CLCL au 02 98 21 11 77 en raison des places limitées).

Journées Européennes du Patrimoine – Suite

☛ **Dim 20, Régate de bateaux PopPop**, à 15 h, au lavoir de la place de la Résistance ; **Conférence** du Dr Yves Le Roy, à 15 h 30, à L'Atelier, salle Glenmor, « *Une histoire de la chirurgie : une éducation pour la vie* ».



Toutes les infos : 02 29 61 13 60. Animations gratuites. Le port du masque est obligatoire ainsi que le respect de la distanciation sociale pour l'ensemble des événements des Journées du Patrimoine.

Cinéma Even

Sinema Even



«**Effacer l'Historique**» Ven 18 et Dim 20, à 20 h 15. Comédie, drame. 1 h 46.

«**Petit pays**» Sam 19, à 20 h 15 et Dim 20, à 10 h 45. Drame. 1 h 53.

«**Mignonnes**» Lun 21, à 20 h 15. Drame, comédie. 1 h 35.

«**Le bonheur des uns...**» Jeu 24, Dim 27 et Lun 28, à 20 h 15. Comédie. 1 h 40.

Le port du masque est obligatoire dès l'entrée dans le cinéma et ne peut être retiré qu'à la fin de la séance, en dehors du cinéma. Vous pouvez retirer votre masque le temps de manger une glace, confiserie... puis le remettre. Il n'y a plus d'obligation de distanciation dans la salle.



Rendez-vous

Emgavio ù

➔ **CLCV** – Permanence sur RDV chaque 1^{er} et 3^{ème} samedi du mois au centre socioculturel, de 10 h 30 à 12 h. Prochaine perm, ce **Sam 19**. Litiges touchant à la consommation, la vie quotidienne, téléphonie, banque, assurance, arnaques, logement. Prévoir les documents pour l'étude du dossier. Elle assure les consultations et le traitement des dossiers uniquement sur RDV en appelant le 07 68 26 60 84.

➔ **Jeux vidéos en breton pour les collégiens bretonnants** – Sam 19, de 14 h à 16 h, à la médiathèque. Sur PC solo ou à plusieurs (courses, kart, etc). Gratuit. Sur inscriptions au 07 60 86 38 66 (sms).

➔ **Messes** – Sam 19, à 18 h30, Lesneven; Dim 20, à 9 h 30, Kernouës ; 11 h 00, Le Folgoët.

➔ **Maison de l'Emploi** – Ouverte au public de 8 h 30 à 12 h et 13 h 30 à 17 h 30 (16 h30 le vendredi). Nous acceptons 3 personnes en simultané. Il est conseillé de faire vos démarches en ligne (maison.emploi.lesneven@wanadoo.fr) tél. 02 98 21 13 14. Port du masque obligatoire, gel à l'entrée ainsi que masques.

➔ **Tourisme en Côte des Légendes** – Horaires, Lesneven : du lundi au samedi, de 9 h 30 à 12 h 30 et 14 h à 17 h 30. Fermé le mardi matin.

➔ **Fête du jeu de l'ACE**. – L'ACE organise sa journée de rentrée, dimanche 20, salle du Patronage, au Folgoët, de 11 h à 16 h 30 pour les enfants, à partir de la Grande Section. Ouverte à tous, sans obligation d'adhérer, la journée est gratuite (pique-nique à prévoir). Renseignements : 07 87 88 28 22 ou 06 01 82 18 73, ou le site internet acelesneven.fr

➔ **ASP – Respecte du Léon – Appel à bénévoles** – Accompagnement, Soutien, Présence auprès de grands malades et de leurs familles (domicile, hôpital, Ehpad). L'asso recherche nouveaux bénévoles pour mener à bien sa mission. Tél. 06 04 09 57 99. 7 rue Alsace Lorraine.

➔ « **L'Asso Les Arcades Maison d'accueil** informe ses adhérents, utilisateurs des salles de la Maison d'Accueil et de L'Atelier que l'AG Ordinaire se tiendra le jeu 24/09 à 17 h, salle Balan de la Maison d'Accueil.

STOP ANNONCES

Traoù a bep seurt

EMPLOI - SERVICE

◆ Cherche personne pour faire des travaux de peinture (CESU). Tél. 06 04 15 05 79.

◆ Prof certifié donne cours de maths niveau collège et cours de sciences économiques et sociales pour lycéens. Tél. 06 88 74 41 73.

LOCATIONS - VENTES

Les annonces immobilières n'engagent en aucun cas la mairie, mais seulement les annonceurs.

◆ Cherche maison à louer, secteur Lesneven/Le Folgoët, 2 ch. minimum. Profession libérale et fonctionnaire. Tél. 06 14 03 50 02.

DIVERS

◆ Vends bois de chauffage sec (chêne, hêtre) fendu et coupé en 30, 40, 45 cm. Livré. Tél. 06 82 00 15 23 OU 02 98 21 12 51. Pas de sms.

◆ Vide maison, Sam 19, de 9 h 30 à 12 h, à Croas ar Rod, Lesneven (entre Mac Do et Leader mat - petit chemin bitumé). Tél. 06 08 02 72 38.

◆ Vide maison, dim 27/09, de 9 h à 15 h, sur Lesneven. (bibelots, petits meubles, livres, jouets, vaisselle...), le tout TBE. Tél. 06 44 08 71 99.

◆ Urgent cherche box sur Lesneven. Tél. 06 41 42 75 12.

Collecte de sang

Lundi 21, mardi 22
et mercredi 23,
de 8 h à 13 h à L'Atelier.



Syndicat des eaux du Bas-Léon – Balade botanique

Découverte des plantes urbaines et de leurs intérêts.

Mercredi 30 septembre, à 17h00. L'usage des produits phytosanitaires par les communes est aujourd'hui très règlementé. Depuis le 1^{er} janvier 2019, l'achat, l'usage et la détention de pesticides sont interdits pour les particuliers. En collaboration avec la commune, le Syndicat des Eaux du Bas-Léon vous invite à venir découvrir les plantes naturelles des villes lors d'une déambulation botanique, le mercredi 30, à Lesneven (départ de la place de la mairie). Cette balade sera l'occasion d'échanger et de découvrir la biodiversité végétale urbaine et sera animée par la botaniste Mme Creachcadec. Au programme : observation des écosystèmes urbains et de la biodiversité végétale, présentation de l'utilité et intérêts des plantes indésirables...

Sur inscription. Nombre de place limité. Durée prévisionnelle 2h. Gestes barrières et port du masque obligatoire. Renseignements et inscriptions avant le 25/09 à actionsnonagri.basleon@orange.fr ou au 02 98 30 67 28



Organisation d'une cleanwalk

La commission développement durable de Saint-François Notre-Dame organise une cleanwalk (marche pour ramasser les déchets) à Lesneven, **le vendredi 25 septembre, entre 12 h 30 et 14 h.** Merci d'être vigilants afin de protéger les éco délégués, collégiens et lycéens impliqués dans le développement durable.



Environnement :

Plan Climat Air Energie Territorial

DEVENEZ CITOYEN DU CLIMAT

Se former aux enjeux énergie-climat, découvrir des outils pédagogiques, participer à une dynamique citoyenne, sensibiliser son entourage au changement climatique... voilà ce qui est proposé aux 120 volontaires qui rejoindront le réseau des Citoyens du Climat du Pays de Brest.

Pour devenir Citoyen du Climat, il vous suffit de vous inscrire à l'atelier découverte organisé **mardi 6 octobre à 18h30 à Kerjézéquel.**

Atelier gratuit et ouvert à tous. Inscription en ligne sur www.energence.net ou par téléphone au 02 98 33 20 09.

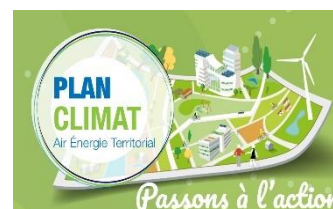

Coffre à jouets du Secours Catholique

Ouverture Lun 21, après 6 mois de fermeture, tous les lundis et 1 samedi par mois, avec le respect des gestes barrières pour la sécurité sanitaire de tous (masque obligatoire, gel, distanciation...). Dans un 1er temps les dépôts de jouets ne sont pas autorisés. Ouverture : 10 h / 12 h, et 14h / 16h, au 18 bis rue Alsace Lorraine (*arrière du cinéma*). Boutique solidaire du jouet ouverte à tous.



CCAS – Aide à la cantine Argoat et Diwan

L'aide à la cantine du CCAS concerne uniquement **les enfants lesneviens des écoles de l'Argoat/Sacré Coeur et Diwan.** Les tranches correspondent à celles utilisées pour la grille tarifaire de la cantine Jacques Prévert à savoir :

Quotient Familial (En euros)	Montant de l'aide (par repas >3.30€)
de 0 à 699 €	0,80 €
de 700 à 899 €	0,60 €
de 900 à 1099 €	0,50 €

Pour bénéficier de l'aide, déposer une copie de votre livret de famille (préciser l'école fréquentée) une attestation mentionnant le quotient familial et un RIB au CCAS avant le 30 septembre.

Dossier disponible sur le site de la mairie. Le versement de l'aide sera trimestriel. CCAS 02.98.83.57.95 ou ccas.lesneven@orange.fr

Rentrée sportive et culturelle

✳ **Stade lesnevien athlétisme.** – Reprise des entraînements, à partir de 7 ans, possibilité de séance d'essai. Inscription le samedi, de 14 h à 15 h 45, au stade Georges Martin. Sam 19, le matin, run 2 K test de VMA, ouvert à tous, de 10 h à 12 h. Inscription run2kchallenge.fr. Pour les enfants de 7 à 11 ans, porte ouverte, venez tester l'athlétisme avec vos amis dans le cadre de Kinder athlétics day.

✳ **Aïki-Club Lesneven.** – Reprise des cours salle des arts martiaux. Inscriptions au dojo avec possibilité de deux cours gratuits de découverte. Cours les lundis et jeudis de 19h30 à 21h30 pour les adultes. Cours enfants, de 6 à 13 ans, les mercredis de 16h30 à 17h45. Aïki-taïso, étirements, assouplissements, renforcement musculaire et gymnastique posturale pour tous, inspirés de la pratique de l'aïkido. Cours les lundis de 18h30 à 19h30 et les jeudis de 14h00 à 15h30 salle des arts martiaux. Certificat médical de non contre-indication à fournir.

✳ **Musique Loisir – Lyre Lesnevienne.** – Sam 19, de 10 h à 12 h 30, inscriptions aux ateliers, dans les locaux de Musique Loisir à L'Atelier. Eveil musical de 6 à 9 ans ; clarinette, flûte traversière, saxo, trompette, trombone, tuba, percussions africaines, batterie, guitare, piano. La Lyre prête les instruments. Les cours se tiendront début octobre à fin juin.

✳ **Cours collectif de sophrologie.** – A compter de Sam 19, de 10 h à 11 h 30, à la Maison d'accueil. Accueil des nouveaux jusqu'à la Toussaint.

Centre socioculturel

« **Partir en vacances !** » - Partir seul ou à plusieurs familles, en préparant ensemble les différents aspects des vacances. Des vacances accompagnées sont prévues à l'été 2021 pour les familles du territoire désireuses de s'investir dans ce projet collectif. Nous sommes toujours à la recherche de la destination alors n'hésitez pas à passer vous renseigner et à nous donner vos idées. **Réunion d'information "Vacances" le mercredi 23 septembre à 20h00 au Centre Socio.**

Les Coups de main numérique. - Atelier d'aide à l'utilisation de l'informatique. Initiation pour les débutants, apprendre à utiliser son pc, sa tablette, son smartphone, à naviguer sur internet mais aussi à faire ses démarches administratives en ligne. En petit groupe accompagné par des bénévoles. Possibilité de venir avec son propre matériel.

- Mardi 10h00 à 12h00 et 14h00 à 16h00

- Samedi 10h00 à 12h00

Gratuit sur inscription auprès de l'accueil du Centre Socio 02 98 83 04 91.

<https://centresocioculturelintercommunalpaysdelesneven.org/>

Service déchets

L'accueil du Service Public d'Élimination des Déchets (SPED) est ouvert du lundi au vendredi de 9h à 12h et de 13h30 à 16h30 – il reste fermé au public le jeudi matin. Vous pouvez également contacter le service par mail à l'adresse riom@clcl.bzh ou par téléphone au 02 98 21 87 88.

Horaires Déchèterie de Lesneven : Du lundi au samedi : 9h-12h et 14h-17h45 - Ferme à 11h15 tous les 1ers jeudis de chaque mois

Chez nos voisins

Asso Surd'Iroise. – Sam 19, de 10 h à 12 h, salle Bouguen, Plabennec, réunion d'accueil et d'infos. Tél. 06 22 06 42 51 (sms uniquement). **Le Folgoët – Récupération de journaux.** – Sam 19, de 10 h 30 à 11 h 30, espace Kermaria. Le Folgoët – visites guidées. – Sam 19 et Dim 20, de 14 h à 18 h, visite de la basilique, concert d'orgue et hautbois/biniou le Sam à 15 h, à la basilique et harpe celtique le Dim à 15 h, à la chapelle de Guicquelleau. Libre participation. **Musée de Meneham.** – Recherche photos ou vidéos de la côte des Légendes sous le brut de l'Amoco Cadix. Tél. 02 29 61 13 60 jessica@cotedeslegendes.bzh. **Service social maritime.** – Permanences sur RDV, auprès des marins du commerce et de la pêche, tous les 4^e jeudis du mois à la mairie de Plouguerneau, de 10 h 30 à 12 h. Prochaine permanence le 22/10. **Kerlouan – Meneham.** – Mar 22, à 17 h, visite guidée « *A la découverte de Meneham* » ; Jeu 24, à 14 h 30, « *Meneham, toute une histoire* ». **Le Folgoët – Basket.** – Cours d'essai en septembre, de 7 à 10 ans, le mardi, de 17 h 30 à 18 h 45 ; 11/12 ans le mardi, de 18 h 45 à 20 h 30 ; 13/14 ans, le jeudi, de 18 h à 20 h ; 15/16 ans, le vendredi, de 21 h à 23 h. Tél. 06 70 68 35 02. **Guissény – Initiation au breton en famille.** Sam 26, de 9 h 30 à 12 h, salle communale. Ouvert à tous. Apprendre les bases de la langue bretonne en partageant des activités ludiques en famille : chant, jeu... 15 €/duo parent-enfant ; 5 €/adulte supp. Places limitées. Port du masque. Inscription obligatoire : tiarvroleon@gmail.com Tél. 07 60 86 38 66 (sms).