



(Consultable sur [www.lesneven.bzh](http://www.lesneven.bzh))

D'ar Gwener 4 a viz gwengolo 2020

## Animation du week-end

Abadennoù an dibenn-sizhun

### L'ARVORIK

Comité des fêtes et de l'animation culturelle

### Présentation de la saison

#### Ce Vendredi 4, à 19h.

Venez voir des extraits des spectacles qui vous sont proposés.

#### Journées abonnements :

Samedi 5 septembre

(10h-12h et 15h-18h)

Mercredi 9 septembre

(16h-19h)

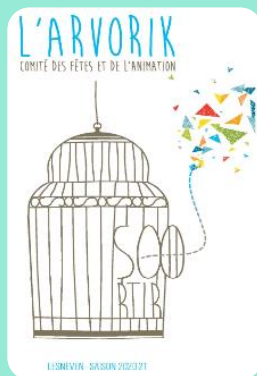

### Erratum

Des erreurs se sont glissées dans le livret de la nouvelle saison culturelle 2020/2021. Au niveau de 2 spectacles et un désistement de dernière minute modifie notre programmation :

**Aber Blues**, le tarif enfant est de 5 € et non de 15 € ;

**Diane Tell**, le plein tarif est 22 € et non de 15 € comme indiqué sur la feuille abonnement ;

**Riffifi à la morgue** est annulé et en cours de remplacement. Infos : 06 62 86 48 25.

## Urgences - Services de garde

Niverennoù prim

➤ **POMPIERS** : 18 ou 112. ➤ **PHARMACIE** : 3237.

➤ **MEDECIN – DENTISTE** : 15 (Samu).

➤ **GENDARMERIE** : 17 ou 02 98 83 00 40.

➤ **INFIRMIERS** : Sam 5 : Cabinet, 10 rue de la Marne.

☎ 02 98 83 11 16.

➤ **AMBULANCES** : Du lundi au samedi, de 20 h à 8 h et dimanche/jour férié, faire le 15.

➤ **EAU - ASSAINISSEMENT** : ☎ 02.98.83.02.80.

➤ **GAZ - GRDF** : ☎ 02 98 02 02 22. Dépannage et sécurité 24 h/24 : **ERDF** 09 726 750 29.

➤ **ELECTRICITE - EDF** : ☎ 0810 333 029.

➤ **ANFR** Agence nationale des fréquences : [www.anfr.fr](http://www.anfr.fr).

## Rue Olivier de Clisson

Afin de régler les problèmes générés par l'afflux de véhicules aux heures d'entrées et de sorties des classes et d'organiser le stationnement des riverains de la portion de la rue O. de Clisson comprise entre la rue C. de Richemont et la rue Gutenberg, compte tenu de la faible largeur de cette rue, la rue O. de Clisson sera mise en sens unique dans sa portion comprise entre la rue Gutenberg et la rue C. de Richemont et un marquage au sol sera effectué prochainement.

Il est rappelé aux parents d'élèves de l'école Prévert qu'un parking au niveau du Champ-de-Bataille a été créé pour permettre leur stationnement. Merci d'utiliser ce parking.

## Médiathèque René Pétillon

Mediaoueg René Pétillon

**Horaires de la médiathèque** : Mardi : 14h30-18h - Mercredi : 10h-12h/14h30-18h - Vendredi : 14h30-18h - Samedi : 10h-16h

**Club des lecteurs** : Venez partager vos meilleures lectures ou vos découvertes de la rentrée littéraire en toute simplicité. Mardi 8, à 15h. Ouvert à tous.

**Sortie photo sur le thème de la nature, Sam 12**, accompagné de D. Cardinal, photographe. Initiation à la photographie. Départ à 7 h, de la maison de la digue, Guissény. 3 h mini.

2 € sur inscription à la médiathèque. Il n'est pas nécessaire d'être inscrit à la médiathèque.

**Prix du roman Cezam**. Vous avez jusqu'au 10/09 pour voter. Vous pouvez déposer votre bulletin de vote à la médiathèque.



## Cinéma Even

### Sinema Even

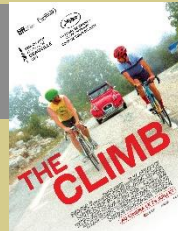

«Yakari » - Ven 4, à 20 h 15 et Dim 6, à 10 h 45. Film d'animation à partir de 6 ans. 1 h 22.

«Tenet » - Sam 5 et Lun 7, à 20 h 15 (VF). Action, thriller. 2 h 30.

«The climb » - Dim 6, à 20 h 15. Vost. Drame, comédie. 1 h 38.

«L'infirmière » - Jeu 10 et Lun 14, à 20 h 15. Thriller, drame. 1 h 44.

**Le port du masque est obligatoire dès l'entrée dans le cinéma et ne peut être retiré qu'à la fin de la séance, en dehors du cinéma. Vous pouvez retirer votre masque le temps de manger une glace, confiserie... puis le remettre. Il n'y a plus d'obligation de distanciation dans la salle.**

## Gymnastique douce – CCAS/SIEL BLEU

Comme précisé dans les derniers Kannadig, toutes les personnes inscrites pour la saison 2019/20 peuvent continuer les séances jusqu'en décembre.

Les cours reprendront le mercredi 16 septembre de 9h à 10h à la maison d'accueil pour le groupe 1 et le vendredi 18 septembre à l'Atelier de 14h à 15h pour le groupe 2 et de 15 h 15 à 16 h 15 pour le groupe 3.

Pour votre sécurité, masque obligatoire à l'entrée et à la sortie et distanciation sociale à respecter pendant les séances. Renseignements au CCAS : 02-98-83-57-95 ou [ccas.lesneven@orange.fr](mailto:ccas.lesneven@orange.fr)



## Aide aux devoirs

Nous recherchons des bénévoles pour l'aide aux devoirs à l'école élémentaire Jacques-Prévert, rentrée de septembre 2020. Merci de contacter Eric Hernandez (coordinateur des temps périscolaires) par mail : [tap-lesneven@orange.fr](mailto:tap-lesneven@orange.fr) ou par tél. 06 98 26 60 09.

## Rendez-vous

### Emgavio ù

➤ **Messes** – Sam 5, à 18 h, Le Folgoët (en breton), à 20 h 30, Le Folgoët ; Dim 6, à 8 h 30 et 10 h 30, Le Folgoët.

➤ **Maison de l'emploi** – Ouverte de 8 h 30 à 12 h et 13 h 30 à 17 h 30 (16 h 30 le vendredi). Nous acceptons 3 personnes en simultané dans la structure. Il est conseillé de faire vos démarches en ligne ([maison.emploi.lesneven@wanadoo.fr](mailto:maison.emploi.lesneven@wanadoo.fr)) ou tél. 02 98 21 13 14. Port du masque obligatoire. Gel désinfectant à l'entrée ainsi que des masques.

➤ **Tourisme en Côte des Légendes** – Horaires, Lesneven : du lundi au samedi, de 9 h 30 à 12 h 30 et 14 h à 17 h 30. Fermé le mardi matin.

➤ **ASP – Respecte du Léon : Familles endeuillées** – Le GEFE, groupe d'entraide, est proposé par les accompagnants bénévoles de l'ASP – Respecte du Léon, afin de répondre au besoin de la communauté de cheminer

dans le processus de deuil. Prochaine rencontre le jeu 10, de 14 h 15 à 16 h 15, à Lesneven. Inscription à l'ASP au 06 04 09 57 99.

➤ **Pastorale Notre-Dame du Folgoët, Abers-Côte des Légendes.** – Sam 12, de 9 h 30 à 12 h 30, à la maison paroissiale de Lesneven (presbytère) rencontre pour des infos et inscriptions pour et sur la catéchèse au sein de la paroisse, pour les enfants de 3 ans jusqu'au CM2, collégiens, lycéens et plus, et aussi pour adultes. [Pastorale-enfance-famille@ndfolgoet.fr](mailto:Pastorale-enfance-famille@ndfolgoet.fr) – Tél. 07 68 32 69 08.

➤ **Réunion publique – Travaux place Foch, rues de Jérusalem et du Four.** – Lun 14/09, à 19 h 30, à l'Atelier, salle Dilasser, réunion publique afin de présenter l'organisation de ce chantier.

## STOP ANNONCES

### Traoù a bep seurt

#### EMPLOI - SERVICE

◆ Aide-ménagère propose services ménage, repassage, aide aux repas, jardinage. Dynamique, sérieuse. Tél. 07 86 36 84 09.

◆ Prof expérimenté donne cours de guitare ado, adulte, tout style, tout niveau. 1<sup>er</sup> cours gratuit. Déplacement possible. Tél. 06 42 51 80 26.

◆ Le Sémaphore de Lesneven, structure de personnes handicapées, bonne autonomie, recherche dans le cadre

de ses activités culturelles pour le mois de septembre, 2 bénévoles pour accompagner les adhérents en sorties ou aller à la piscine, faire des activités le jeudi et vendredi. Infos au 06 31 90 60 27 ou [stan.alan@epal.asso.fr](mailto:stan.alan@epal.asso.fr).

#### DIVERS

◆ Vends bois de chauffage sec (chêne, hêtre) fendu et coupé en 30, 40, 45 cm. Livré. Tél. 06 82 00 15 23 OU 02 98 21 12 51. Pas de sms.

## LOCATIONS - VENTES

Les annonces immobilières n'engagent en aucun cas la mairie, mais seulement les annonceurs.

◆ Recherche à acheter maison sur Lesneven ou alentours, 90 m<sup>2</sup> avec jardin si possible. Tél. 06 44 09 41 77.

## CCAS – Aide à la cantine Argoat et Diwan

En raison de la municipalisation de la cantine Jacques Prévert et de la prise en compte des aides dans la tarification au quotient familial pour les enfants de cette école, l'aide à la cantine du CCAS concerne uniquement **les enfants lesneviens des écoles de l'Argoat/Sacré Coeur et Diwan**.

Les tranches correspondent à celles utilisées pour la grille tarifaire de la cantine Jacques Prévert à savoir :

Quotient Familial (En euros)	Montant de l'aide (par repas)
de 0 à 699 €	0,80 €
de 700 à 899 €	0,60 €
de 900 à 1099 €	0,50 €

Pour bénéficier de l'aide veuillez déposer une copie de votre livret de famille (préciser l'école fréquentée pour chaque enfant), une attestation mentionnant votre quotient familial et un RIB au bureau du CCAS. en mairie avant le 30 septembre. Dossier disponible sur le site de la mairie. Le versement de l'aide sera trimestriel.

Renseignements au CCAS 02.98.83.57.95 ou [ccas.lesneven@orange.fr](mailto:ccas.lesneven@orange.fr)

# BREIZHGO

Le réseau de transport 100 % Bretagne

## Info Trafic

N°79-2020 | Edition : 24/08/2020 | Page 1/1

Lignes : **21 ; 23 ; 24 ; 25** À compter du : **07/09/2020**  
; **26 ; 221TAD ; 261TAD** Jusqu'au : **14/09/2020**  
+ services scolaires

En raison des fêtes publiques, **l'arrêt LESNEVEN Carmarthen est transféré à LESNEVEN Lycée du Cleusmeur Agrotech.**

Le réseau BreizhGo s'adapte et modifie l'itinéraire : départs et terminus fixés à **LESNEVEN Lycée du Cleusmeur Agrotech**, qui est l'arrêt le plus proche à utiliser.

**LESNEVEN Lycée du Cleusmeur Desservi**

**LESNEVEN Carmarthen Non desservi**

**Lignes 23 ; 25 ; 26 ; 221TAD ; 261TAD**

**Lignes 21 et 24**

**Arrêt à utiliser LESNEVEN Lycée du Cleusmeur**

breizhgo.bzh

02 98 90 88 89

<http://blll.free.fr/version2/note/InfoTrafic79-2020.pdf>

## Centre socioculturel

### Accueils de loisirs

**Accueil de loisirs : ouverture des inscriptions pour les mercredis de septembre à décembre hors vacances scolaires.** - Le contexte sanitaire actuel nous impose un maintien des inscriptions à distance. Aussi nous vous invitons à nous communiquer vos dates par mail à l'adresse suivante :

[csc.lesneven@wanadoo.fr](mailto:csc.lesneven@wanadoo.fr) joindre l'attestation de votre quotient familial actuel si vous pensez pouvoir bénéficier du tarif dégressif. Prévoir la réactualisation du dossier d'inscription que vous pouvez télécharger sur notre site ou venir retirer à l'accueil du Centre. Pour tous renseignements, tél. 02.98.83.04.91

<https://centresocioculturelintercommunalpaysdesneven.org/>

**Recrutement :** le centre recherche des animateurs titulaires du BAFA de préf. (ou équivalence) pour le mercredi et vacances scolaires. Candidature, CV et lettre par mail [csc.lesneven@wanadoo.fr](mailto:csc.lesneven@wanadoo.fr)

Choisir le bon moment  
c'est moins dérangeant!



## Nuisances sonores

Horaires autorisés pour les travaux de bricolage et de jardinage générant une gêne acoustique pour le voisinage :

Les jours ouvrables, de 8 h 30 à 19 h 30 ; Les samedis, de 9 h à 12 h et 14 h à 19 h ; Les dimanches et jours fériés, de 10 h à 12 h.

## Rentrée sportive et culturelle

- ❖ **Racing-club Lesnevien.** Portes ouvertes pour les filles, tous les mercredis de septembre, au stade Abautret. Infos au 06 61 48 00 89 ou 06 88 60 93 24 – [e.vaucant@gmail.com](mailto:e.vaucant@gmail.com). **Sam 5, à 20 h, match senior féminine** RC Lesnevien R2 – Stade Brestois U18 R1, au stade Jean Abautret. Entrée gratuite. Port du masque obligatoire dans l'enceinte du stade.
- ❖ **Volley-Ball.** Recrutement en cours, plusieurs essais possibles avant inscription [si intéressé(e) !]. Beach-volley suivant météo, marée. Équipes filles, mixte, gars, loisirs FSGT / Entraînement dispensé par Julien, entraîneur fédéral Volley. Licence annuelle de 30 à 45 euros suivant âge, catégories. Infos : 06.25.41.09.49.
- ❖ **Dojo Lesnevien.** Cours de judo à partir de 4 ans et cours de remise en forme (Taiso). 2 cours d'essais possibles. Inscriptions en ligne sur le site du dojo Lesnevien <http://club.quomodo.com/dojo-lesnevien-com>. Permanence Samedi 5/09 de 10h30 à 11h30, Lundi 7/9 de 17h30 à 18h30, Mardi 8/9 de 18h à 20h, Vendredi 11/9 de 17h30 à 20h, Samedi 12/9 de 10h30 à 12h au Dojo face à la médiathèque. Renseignement au 06.89.34.74.71. Permanence pour la remise en forme Mercredi 11/9 de 19h à 20h à l'ancien Dojo (derrière le cinéma Even).
- ❖ **Karate-Do Club Lesneven.** - Reprise des cours le 7/09 (55-80 ans) mercredi 9 (enfants et ados/adultes). Se munir d'un cert. médical. 2 cours d'essai possibles dans toutes les sections. Horaires : Enfants 5 – 7 ans : mercredi de 18h30 à 19h15 ; Enfants 8 – 13 ans : mercredi de 18h à 19h15 et samedi de 16h à 17h30 ; Ados/adultes : mercredi de 19h30 à 21h et vendredi de 20h à 21h30 ; Seniors (55 – 80 ans) : tous les lundis de 10h à 12h, salle des arts martiaux, rue Dixmude (face à la médiathèque). Renseignements au 02-98-83-14-09
- ❖ **EPCC Ecole de musique. - Arts du cirque à Lesneven.** - Pour les enfants de 3/4 ans, atelier parents/enfants ; pour les enfants dès 5 ans, atelier d'éveil ; pour les enfants dès 8 ans, atelier d'initiation. **Danse contemporaine à Saint-Frégant.** - Pour les enfants dès 4 ans, atelier d'éveil; pour les enfants dès 6 ans, atelier d'initiation.
- Découverte musicale à Lesneven.** - Pour les enfants de 3 ans, atelier parents/enfants ; pour les enfants de 4 ans, atelier d'éveil; pour les enfants de 6 ans, atelier d'initiation musicale; pour les enfants de 7 ans, apprentissage individuel instrumental, chorale "les petits korrigans". Pour les ateliers d'éveil et d'initiation à la musique, pour les cours d'instruments ou de chant, pour les cours d'allemand et d'espagnol, de danse contemporaine ou des arts du cirque, l'EPCC "école de musique du pays des abers - côte des légendes réalisera des permanences d'informations les mer 2 et ven 4 septembre de 17h à 20h au 64 rue de la Marne, à Lesneven. Contacts : 06 77 97 07 89 [epccecoledemusique@gmail.com](mailto:epccecoledemusique@gmail.com). Tél. 06 77 97 07 89
- ❖ **UTL Lesneven** - Les inscriptions auront lieu les lun 7 et mar 8 septembre, de 10h à 12h et de 16h à 18h au Centre socioculturel. Le montant est de 33 € pour les nouveaux adhérents et de 25 € pour les adhérents de la saison précédente fortement impactée par la situation sanitaire. Ces derniers devront obligatoirement se munir de leur ancienne carte et de la feuille d'adhésion complétée et signée, adressée en juin dernier.
- ❖ **Yoga** – Reprise des cours le 8 septembre à la Maison d'accueil. Horaires et tarifs sur le site : [yogalesneven](http://yogalesneven.com) ou M.P. Cloarec, tél. 06 18 25 38 71.
- ❖ **Atelier Sophrologie** - Atelier Femmes, Au-delà des Rôles (nouvelle promo) : mer 9 sept, 16 sept (10h 12h30) : 8 places. Atelier Femmes, Au-delà des Rôles (1ère promo) : mardi 8, mardi 15 sept, mardi 22 sept (10h 13h) : réservé à la 1ère promo. Inscriptions et infos : <https://www.facebook.com/seDeployeraumeilleurdeSoi/>
- ❖ **Atelier Qi Gong personnalisé et méditation de pleine conscience** – Cours le jeudi (1 h), salle Glenmor, Lesneven. Qi Gong : 16 h 30 et 19 h ; Méditation : 17 h 45. Séances découverte sur inscription le 17/09. Infos au 06 75 71 89 36
- ❖ **Atelier de peinture** – Reprise à compter du mer 9, de 14 h à 18 h, dans le respect des règles sanitaires. Port du masque obligatoire. Inscriptions dans les locaux rue A. Lorraine, face au cinéma. Cotisation annuelle : 30 €.
- ❖ **Vis ta gym** – Mar 8, à 20 h, assemblée générale extraordinaire, salle Kerjézéquel. Possibilité de s'inscrire. Reprise des cours le 14/09.

Chez  
nos  
voisins

**Plouider – Famille de la Baie.** – **Sam 5**, à 10 h, Espace Roger Calvez, forum de présentation. Initiation à la danse de salon, yoga, sophrologie... Un pôle accueil de loisirs sera consacré à des petits ateliers à destination des enfants. Infos au 06 95 21 95 98 ou 06 04 40 03 69, [famillesdelabaie@gmail.com](mailto:famillesdelabaie@gmail.com)

**Le Folgoët – Clic Info** – Porte ouverte et inscriptions au club informatique, Sam 5, local, ZA de Kerduff, Le Folgoët (9 h-12 h - 13 h 30-18 h). AG le 18/09.

**Le Folgoët – Scouts et guides de France Jo Vérine.** Inscriptions à partir de 6 ans, pour vivre l'aventure grandeur nature du scoutisme. Week-end d'accueil et découverte les 12 et 13/09, sur Lesneven. Infos et inscriptions, tél. 06 01 97 97 86 ou 06 81 31 89 02. Le groupe cherche jeunes chefs et cheftaines pour encadrement. **Le Folgoët – Chorale 2 Si 2 La.** Reprise le 7/09, salle Bleunven, de 20 h à 21 h 30. Tél. 06 80 95 18 81. **Guissény – Avel-Dro/Bagad Pagan.** – Sam 12, de 10 h à 12 h, dans le préau de Ti an Oll, inscriptions aux activités, <https://aveldro.jimdo.com>

